

Központi Statisztikai Hivatal
Pécsi Igazgatósága

**A MŰKÖDŐ VÁLLALKOZÁSOK SZÁMÁNAK
ALAKULÁSA A DÉL-DUNÁNTÚLON
1999 ÉS 2004 KÖZÖTT**

(A vállalkozásdemográfiai felmérés tükrében)

Száma: 17 / 2006

Pécs, 2006. november

© Központi Statisztikai Hivatal

Pécsi Igazgatóság, 2006

ISBN-10: 963-235-057-X
ISBN-13: 978-963-235-057-8

Igazgató:

dr. Horváth József

Tájékoztatási osztályvezető:

dr. Németh Zsolt

Készítette:

Nyakacska Mária

*Másodlagos publikálás csak a forrás megjelölésével, adatok átadása
csak a KSH Pécsi Igazgatósága engedélyével történhet!*

A KSH Pécsi Igazgatósága kiadványai
megrendelhetők, megvásárolhatók:

Pécs, József Attila u. 10/A. Telefon: 72/533–300 Telefax: 72/533–333

KSH az interneten: www.ksh.hu

Bevezetés

A vállalkozások demográfiája felmérés az Eurostat harmonizált adatgyűjtése, amely összehasonlító adatokat biztosít az Európai Unió és az Európai Szabadkereskedelmi Társulás (EFTA) tagállamainak vállalkozásairól.

A harmonizált adatgyűjtés megvalósításához az Eurostat egységes, valamennyi résztvevő ország által alkalmazott módszertant dolgozott ki. Az egységes módszertan alapján készített vállalkozásdemográfiai adatgyűjtés a működő vállalkozásokról szolgáltat összehasonlítható adatokat. A közös európai módszertan a korábbiaktól eltérő definíciókat alkalmaz, így a felmérés adatai eltérnek a Központi Statisztikai Hivatal korábbi években megjelent kiadványaiban a működő gazdasági szervezetek számára vonatkozó, akkori módszer alapján közölt adataitól.

A vállalkozásdemográfiai adatgyűjtés a piacorientált gazdasági szervezetekre vonatkozik. A KSH az adatgyűjtés során a társas vállalkozásokat, illetve a vállalkozói igazolvánnyal rendelkező egyéni vállalkozásokat vonta be a megfigyelési körbe. A felmérés nem terjed ki az általános forgalmi adó hatálya alá tartozó külön adószámmal rendelkező magánszemélyekre, a költségvetési és a nonprofit szervezetekre.

Az egységes módszertan alapján a működő vállalkozások körét a Központi Statisztikai Hivatal 1999-től határozta meg, amelynek eredményeit

- a Vállalkozások demográfiája, 1999–2003; illetve
- a Vállalkozások demográfiája, 2004 című kiadványaiban publikálta országos és területi adattartalommal.

Jelen kiadványban a felmérés eredménye alapján a Dél-Dunántúlon működő vállalkozások fontosabb jellemzőit adjuk közre az 1999–2004. évekre vonatkozóan. A régióon belül kitérünk a fontosabb megyei és kistérségi vonatkozásokra, és a legfontosabb adatokat a térség településeire is közöljük.

A működő vállalkozások számának jellemzői gazdálkodási formák szerint

A Dél-Dunántúlon 2004-ben valamivel több mint 62 000 vállalkozás minősült működőnek, az országban működő vállalkozások közel 9%-a. E vállalkozásoknak – hasonlóan a főváros nélküli országos átlaghoz – közel négytizede tartozott a társas vállalkozások* közé, alacsonyabb hányada, mint országosan (47%). (A társas vállalkozások aránya Budapesten lényegesen magasabb a megyékben jellemzőnél, e gazdálkodási formákban a szervezeteknek nagyobb a fővárosi koncentrációja, mint az egyéni vállalkozási formákban.) A társas vállalkozások számának 1999-től számított gyarapodása élénkebb volt az egyéni vállalkozásokénál, ezért az összes vállalkozásszámon belüli arányuk is növekedett. A régió megyéi közül az e formákban működők hányada Baranyában volt a legmagasabb, Somogyban és Tolnában alacsonyabb szinten alakult, de mindhárom megyében (akárcsak országosan) növekedett az 1999. évihez képest.

A működő vállalkozások néhány jellemzője

(százalék)

| Térség | Társas vállalkozás | Ezen belül | | Egyéni vállalkozás | Összes | Társas vállalkozás | Ezen belül | | Egyéni vállalkozás | Összes |
|--------|--------------------|------------|-----|--------------------|--------|--------------------|------------|-----|--------------------|--------|
| | | kft. | bt. | | | | kft. | bt. | | |
| | 1999 | | | | | 2004 | | | | |

Gazdálkodási forma szerinti összetétel

| | | | | | | | | | | |
|------------------------|------|------|------|------|-------|------|------|------|------|-------|
| Baranya | 41,7 | 17,7 | 21,5 | 58,3 | 100,0 | 44,2 | 19,3 | 22,8 | 55,8 | 100,0 |
| Somogy | 31,2 | 12,8 | 15,0 | 68,8 | 100,0 | 35,2 | 15,6 | 16,8 | 64,8 | 100,0 |
| Tolna | 31,6 | 13,4 | 15,6 | 68,4 | 100,0 | 35,4 | 15,3 | 18,0 | 64,6 | 100,0 |
| Dél-Dunántúl | 35,7 | 15,0 | 17,9 | 64,3 | 100,0 | 39,1 | 17,1 | 19,7 | 60,9 | 100,0 |
| Ország | 42,4 | 18,7 | 20,7 | 57,6 | 100,0 | 46,9 | 21,9 | 22,6 | 53,1 | 100,0 |
| Ország Budapest nélkül | 35,3 | 14,9 | 17,8 | 64,7 | 100,0 | 39,9 | 17,9 | 20,0 | 60,1 | 100,0 |

Országon belüli arány

| | | | | | | | | | | |
|------------------------|-------|-------|-------|-------|-------|-------|-------|-------|-------|-------|
| Baranya | 3,8 | 3,7 | 4,0 | 3,9 | 3,9 | 3,6 | 3,3 | 3,8 | 4,0 | 3,8 |
| Somogy | 2,3 | 2,1 | 2,2 | 3,7 | 3,1 | 2,2 | 2,0 | 2,1 | 3,5 | 2,9 |
| Tolna | 1,7 | 1,6 | 1,7 | 2,7 | 2,3 | 1,6 | 1,5 | 1,7 | 2,6 | 2,1 |
| Dél-Dunántúl | 7,8 | 7,4 | 8,0 | 10,3 | 9,2 | 7,3 | 6,8 | 7,6 | 10,0 | 8,8 |
| Ország | 100,0 | 100,0 | 100,0 | 100,0 | 100,0 | 100,0 | 100,0 | 100,0 | 100,0 | 100,0 |
| Ország Budapest nélkül | 60,5 | 57,9 | 62,5 | 81,6 | 72,6 | 62,2 | 59,7 | 64,7 | 82,7 | 73,1 |

Régió belüli megoszlás

| | | | | | | | | | | |
|---------------------|-------|-------|-------|-------|-------|-------|-------|-------|-------|-------|
| Baranya | 49,2 | 49,7 | 50,6 | 38,2 | 42,2 | 48,7 | 48,6 | 50,0 | 39,5 | 43,1 |
| Somogy | 29,1 | 28,4 | 27,9 | 35,7 | 33,3 | 29,4 | 29,8 | 27,9 | 34,9 | 32,7 |
| Tolna | 21,7 | 21,9 | 21,5 | 26,1 | 24,5 | 21,9 | 21,6 | 22,1 | 25,6 | 24,1 |
| Dél-Dunántúl | 100,0 | 100,0 | 100,0 | 100,0 | 100,0 | 100,0 | 100,0 | 100,0 | 100,0 | 100,0 |

* Társas vállalkozáson a jogi személyiségű vállalkozások és a jogi személyiség nélküli társas – vagyis az egyéni vállalkozási formán kívüli gazdálkodási – formákban bejegyzett vállalkozások összességét értjük.

A működő vállalkozások száma a Dél-Dunántúlon 16%-kal volt több az 1999. évinél. A térség viszonylagos gazdasági passzivitását jelzi, hogy a növekedés szerényebb az országos és a főváros nélkül számított országos átlagnál (22%, illetve csaknem 23%) is. A gyarapodás mértéke az ország hét régiója közül a második legkisebb volt, csupán néhány tized százalékponttal előzve meg a dél-alföldi térségét. Az időszakon belül a 2004. évi szervezetszám előző évihez mért gyarapodása a dél-dunántúli térségben már egészen csekély, s az ide tartozó megyék közül Somogyban változatlan volt, Tolnában pedig csökkenést regisztráltak. A társas vállalkozások számának növekedése töretlen volt a vizsgált időszakban, az egyéni vállalkozások száma viszont a 2002. évet jellemző jelentős növekedés után csökkent, összességében azonban még mindig magasabb az 1999. évinél. (Az egyéni vállalkozások 2002. évi regisztrációs kötelezettsége következtében minden bizonnyal olyan vállalkozások is újra bejelentkeztek, amelyek az új módszertan szerint az azt megelőző években már nem minősültek működőnek.)

A működő vállalkozások számának alakulása gazdálkodási formák szerinti (1999 = 100,0)

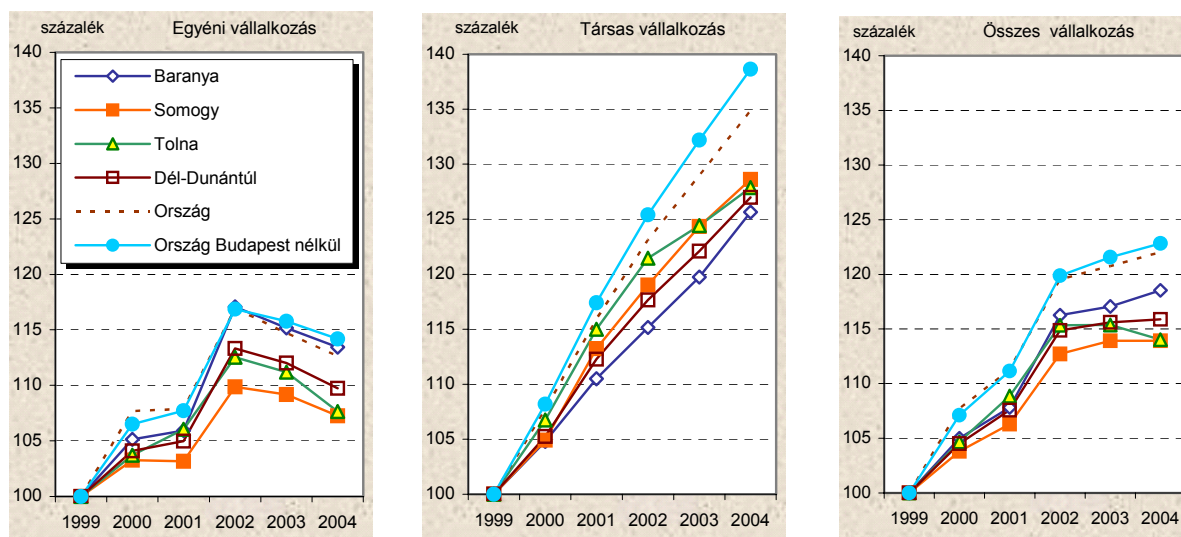

A nagyobb szervezetszámú társas formákban (kft., bt.) az ország minden térségében viszonylag élénk növekedés tapasztalható, míg a részvénytársaságok száma a Dél-Dunántúlon nem érte el az öt évvel korábbi (országosan is csekély mértékben nőtt), a szövetkezetek körében pedig általános volt a visszaesés.

A működő társas vállalkozások aránya a regisztrált társas vállalkozások számán belül

A működő vállalkozások regisztráltakon belüli aránya, illetve annak változása jelzi, hogy a nyilvántartott vállalkozásoknak ténylegesen milyen hányada végez folyamatos gazdasági tevékenységet, és mekkora az a hányad, amely az adminisztratív nyilvántartásokban való szereplés ellenére nem kapcsolódik be a térség gazdasági életébe.

Ezt az összehasonlítást a rendelkezésünkre álló adatok alapján csak a társas vállalkozásokra tudjuk elvégezni. A regisztrált vállalkozások, illetve azon belüli is az egyéni vállalkozások számában ugyanis az egyéni vállalkozásról szóló törvény hatálya alá tartozókon kívül az üzletszerű gazdasági tevékenységet folytató, külön adószámmal rendelkező magánszemélyek is benne foglaltatnak, míg a vállalkozásdemográfiai megfigyelés ez utóbbi körre nem terjed ki, így a működő vállalkozások között nem szerepelnek.

A működő társas vállalkozások száma 2004-ben országosan a regisztrált társas vállalkozásoknak héttized körüli hányadát tette ki, arányuk a Dél-Dunántúlon – az ország 19 megyéjének átlagához hasonlóan – 73%-ot meghaladó volt. (A legalacsonyabb arány (66%) a fővárosban alakult ki.) Az adminisztratív nyilvántartásokban szereplő vállalkozásoknak tehát viszonylag széles köre nem vesz részt ténylegesen a gazdasági életben. A régión belül a Tolna megyei arány volt a legmagasabb (76% fölötti), Baranyában és Somogyban hasonlóan, 72–73% között alakult. Kedvező azonban, hogy az arány a vizsgált hat év távlatában javult, 2004-ben a működő társas vállalkozások regisztráltakon belüli aránya mind a Dél-Dunántúlon, mind az ide tartozó három megyében 5–6 százalékponttal magasabb volt az 1999 évinél.

A régió kistérségei közül 2004-ben a baranyaiak között találhattunk a legtöbb olyat, ahol a működő társas vállalkozások regisztráltakon belüli arányszáma nem érte el a héttizedet sem. A legalacsonyabb hányad a Siklósi kistérségben alakult ki (alig több mint hattized), amelyet a Komlósi és a Sellyei kistérség követett. Somogy megyén belül Barcs és Marcali térségében alakult héttized alatt a mutatóérték, Tolna megye kistérségeiben viszont nem találhattunk régiós átlag (73%) alatti arányszámot sem. A regisztrált társas vállalkozásoknak a legmagasabb, 77–80% közötti hányada Sásd, Pécsvárad, Lengyeltóti, Siófok, valamint Szekszárd térségében minősült működőnek.

A működő vállalkozások számának alakulása létszám-kategóriák szerint

A vállalkozások döntő hányada a legkisebbek közé tartozik. A Dél-Dunántúlon 2004-ben a működő vállalkozások 95,6%-a 10 fő alatti létszámmal tevékenykedett. Mindössze 2,3%-ot tett ki a 10–19 főt, 1,3%-ot a 20–49 főt, 0,7%-ot az 50–249 főt foglalkoztatók aránya, míg a legalább 250 főt foglalkoztatóké nem érte el 0,1%-ot. (Ettől nem tértek el lényegesen az országos arányszámok sem.) A létszám-kategória szerinti összetétel kedvezőtlenül változott a vizsgált időszak alatt, 2004-ben a legalább tíz főt foglalkoztatók körében minden létszám-kategóriába néhány tizeddel kisebb hányada tartozott a vállalkozásoknak, mint öt évvel korábban. Közülük az 50 főt és afeletti létszámot foglalkoztatók szám szerint is kevesebben voltak, míg a 10–49 fős szervezetek aránya számuk növekedésével párhuzamosan mérséklődött, tehát körükben a gyarapodás mértéke kisebb volt, mint a vállalkozások összességében. A legnagyobb mértékben az 1–9 főt foglalkoztatók – már amúgy is népes – tábora bővült.

A közepes és a nagyvállalkozások számának csökkenése azonban nem feltétlenül csak megszűnésnek lehet a következménye. A piaci igények visszaesése következtében is apadhat a foglalkoztatottak száma, alacsonyabb létszám-kategóriába kerülve ezáltal, de az időnként előforduló – a tevékenység helyének megváltoztatása nélküli, sokszor adminisztratív okokra visszavezethető – más térségbe történő székhelyát helyezés ugyancsak módosíthatja a számbavétel helyét.

A működő vállalkozások száma létszám-kategóriák szerint

| Térség | 0 | 1–9 | 10–19 | 20–49 | 50–249 | 250–499 | Legalább 500 | Össze- sen |
|---------------------------|-------------------|---------------|--------------|------------|------------|-----------|--------------|---------------|
| | fős vállalkozások | | | | | | | |
| 1999 | | | | | | | | |
| Baranya | 740 | 20 681 | 567 | 334 | 229 | 18 | 16 | 22 585 |
| Somogy | 529 | 16 487 | 407 | 232 | 154 | 16 | 13 | 17 838 |
| Tolna | 337 | 12 104 | 344 | 205 | 134 | 9 | 11 | 13 144 |
| Dél-Dunántúl | 1 606 | 49 272 | 1 318 | 771 | 517 | 43 | 40 | 53 567 |
| Ország | 17 191 | 532 021 | 15 652 | 9 034 | 5 371 | 613 | 480 | 580 362 |
| Ország Budapest nélkül | 11 580 | 388 082 | 10 810 | 6 402 | 3 882 | 436 | 327 | 421 519 |
| 2004 | | | | | | | | |
| Baranya | 527 | 25 055 | 615 | 360 | 191 | 10 | 13 | 26 771 |
| Somogy | 366 | 19 119 | 439 | 241 | 141 | 8 | 7 | 20 321 |
| Tolna | 184 | 14 094 | 378 | 224 | 92 | 9 | 6 | 14 987 |
| Dél-Dunántúl | 1 077 | 58 268 | 1 432 | 825 | 424 | 27 | 26 | 62 079 |
| Ország | 15 970 | 657 557 | 18 170 | 10 636 | 5 028 | 514 | 432 | 708 307 |
| Ország Budapest nélkül | 8 822 | 484 923 | 12 598 | 7 177 | 3 579 | 363 | 283 | 517 745 |

A Dél-Dunántúltra nézve ugyancsak kedvezőtlen, hogy a nagyobb vállalkozások országos számán belül alacsonyabb a régió részesedése, mint az összes vállalkozásszámon belül, ami a nagy teljesítményre képes szervezetek ritkább előfordulását jelenti. A teljes körre jellemző csaknem 9%-os országon belüli részesedést csupán az 1–9 főt foglalkoztatók körében érte el a régió, a 10–249 fő közötti létszám-kategóriákban 8% körüli, a 250–499 főt foglalkoztatóknál alig több mint 5%, az 500 fős és nagyobb létszámúak között pedig 6% volt a térségben székhellyel rendelkezők aránya.

A vállalkozások megyénkénti megoszlása a régióon belül nem változott lényegesen a vizsgált hat év alatt. Baranya megyéhez 43%, Somogyhoz közel egyharmad, Tolnához 24% kötődött. Mindhárom megyében a megyeszékhelyeket is magukban foglaló kistérségekben működött a legszámosabb vállalkozás, közülük is kiemelkedett a Pécsi kistérség, amelyben a régió vállalkozásainak 26%-át találhattuk, a Kaposvári kistérséghez mintegy 13%-uk, Szekszárd térségéhez egytizedük kötődött.

Pécs a vonzáskörzetén belül is meglehetősen nagy hányadát koncentrálja a vállalkozásoknak. A baranyai megyeszékhelyen működött 2004-ben a régió vállalkozásainak 23%-a, s ez a Pécsi kistérség vállalkozásainak csaknem a kilenctizedét jelentette. Ezek az arányok lényegesen alacsonyabbak a másik két megyeszékhely esetében: Kaposvár régióon belüli egytizedes részesedése saját kistérségén belül héttizedes koncentrációt takart, míg Szekszárd esetében ugyanezek az arányok 6%, illetve nem egészen hattized voltak.

Még magasabb a baranyai megyeszékhely részesedése a nagyvállalkozásokon belül. A régióban 2004-ben székhellyel rendelkező mindössze 53 legalább 250 főt foglalkoztató vállalkozásnak egyharmadát (17-et) – a Pécsi kistérségben kizárólagosan – Pécssett tartották nyilván, míg Baranya kilenc kistérségéből ötben nem működött egyetlen nagyvállalkozás sem, s ugyancsak öt ilyen akadt a régióhoz tartozó másik két megyében is. A hat évet összehasonlítva a régióon belül hárommal nőtt azon kistérségek száma, amelyekben egyáltalán nem találhattunk 250 főt vagy annál nagyobb létszámot foglalkoztató vállalkozást.

A működő vállalkozások számának alakulása nemzetgazdasági ágak szerint

A bejegyzett, működőnek minősülő vállalkozások statisztikai főtevékenységük alapján legnagyobb számban a kereskedelem, javítás, illetve az ingatlanügyletek, gazdasági szolgáltatás nemzetgazdasági ágba voltak besorolva. A Dél-Dunántúlon 2004-ben az előbbi nemzetgazdasági ágba 23%-uk, az utóbbiba 22%-uk tartozott. Ezek az arányok nem tértek el lényegesen a Budapest nélküli országos átlagtól. A kereskedelemben tartozók száma lényegesen megcsappant az 1999. évihez viszonyítva, miközben az ingatlanügyletekkel, gazdasági szolgáltatásokkal foglalkozóké jelentősen gyarapodott. A kereskedelmet kivéve a szolgáltató ágak mindegyikében nőtt kisebb-nagyobb mértékben a működő vállalkozások száma, a szálláshely-szolgáltatás, vendéglátás, illetve a szállítás, raktározás, posta, távközlés területén azonban ez a növekedés nagyon csekély volt. Élénk gyarapodás mérhető ugyanakkor az egyéb közösségi, személyi szolgáltatással foglalkozók körében, továbbá a még így is viszonylag alacsony vállalkozásszámú oktatás, egészségügyi, szociális ellátás, pénzügyi közvetítés (szolgáltatás) területén. A termelő ágak közül ugyanakkor csupán az építőiparban volt jellemző a vállalkozásszám bővülése, az ipar és a mezőgazdaság területén némi mérséklődés tapasztalható. A csökkenést, illetve a csupán szerény gyarapodást regisztráló nemzetgazdasági ágakról is elmondható azonban, hogy a háttérben az egyéni vállalkozások számában bekövetkezett visszaesés áll, a társas vállalkozások száma ugyanis minden nemzetgazdasági ágban növekedett.

A Dél-Dunántúl vállalkozásszám szerinti ágazati szerkezete 2004-ben nem tért el lényegesen az országostól. Némi előnye a mezőgazdaság, a szálláshely-szolgáltatás, vendéglátás, valamint az építőipar területén mutatkozott, azonban még ez is tompul, ha a régió ágazati szerkezetét a Budapest nélküli országos átlaggal vetjük össze. Jelentősebb eltérés mutatkozik viszont, ha a régió belüli kisebb térségeket nézzük.

- Baranya megye ágazati szerkezetében az ingatlanügyletek, gazdasági szolgáltatás területén tevékenykedők fordulnak elő a régió átlagánál nagyobb hányadban, a Pécsi kistérség (döntően a megyeszékhely által előidézett) magas arányából eredően. (E nemzetgazdasági ág súlya jellemzően a nagyobb városokban és körzetükben erőteljesebb – nyilván az ide tartozó szolgáltatások iránt itt teremtődik meg a kellő piaci igény –, így Kaposvár és Szekszárd körzetében ugyancsak magasabb az e tevékenységekkel foglalkozó szervezetek súlyaránya, mint az adott megye többi kistérségében.) A Pécsi térségben valamelyest gyakoribbak az oktatással és az egészségüggyel, szociális ellátással foglalkozó szervezetek is. A megye régiós átlagnál alacsonyabb mezőgazdasági súlya ellenére a vizsgált időszakban a Sásdi, a Sellyei, a Szentlőrinci, valamint a Szigetvári kistérségben jelentős arányban fordultak elő az e területen bejegyzett vállalkozások. Komló, Mohács és Pécsvárad térségében az iparba és az építőiparba tartozók játszottak nagyobb szerepet az átlagosnál, Siklós térségében pedig kiemelkedő idegenforgalmi szerepköréből fakadóan a kereskedelem, valamint a szálláshely-szolgáltatás vendéglátás területén voltak gyakoribbak a vállalkozások.
- Somogy ágazati szerkezetében a mezőgazdaságnak és az idegenforgalomnak van a régiós átlagnál jelentősebb szerepe. S annak ellenére, hogy ebben a megyében sem ezek a legszámosabb vállalkozást tömörítő ágak, a régióban e két nemzetgazdasági ágban működő vállalkozásoknak 42, illetve 44%-a Somogyban volt bejegyezve. A mezőgazdaságban működő szervezetek Barcs, Csurgó, Lengyeltóti, Nagyatád és Tab

térségében fordultak elő a legmagasabb arányban. A szálláshely-szolgáltatás, vendéglátásnak természetesen a Balaton-parti (nevezetesen a balatonföldvári, a fonyódi, valamint a siófoki) térségekben, az építőiparnak pedig Balatonföldvár, Lengyeltóti, Siófok és Tab térségében volt átlagost meghaladó részesedése.

- Talán Tolna megye ágazati szerkezete tér el legkevésbé a régiós átlagtól, némileg az iparba és az építőiparba tartozó vállalkozások aránya volt magasabb annál. A kistérségek közül Bonyhád és Paks körzetében mindkét előbb említett nemzetgazdasági ág jelentősebb súlyú, Dombóvár térségében pedig az ipar volt erőteljesebb részarányú az átlagnál. Tamási körzetében a mezőgazdaságba és a kereskedelembe tartozó vállalkozások részesedése nagyobb a régió és a megye átlagánál.

A működő vállalkozások fajlagos mutatói

A vállalkozások számának növekedésével a fajlagos mutatók is javultak. A Dél-Dunántúlon 2004-ben 63 működő vállalkozás jutott 1000 lakosra, az országos átlag (70) kilenczede. Ezzel az értékkel az ország hét régiója között a 4. volt. Lényeges lemaradás Közép-Magyarországhoz képest mutatkozott, ahol a főváros rendkívül nagy vállalkozás-sűrűsége következtében kiugróan magas a mutató értéke. A régión belül Baranyában ért el legmagasabb értéket a vállalkozások 1000 lakosra jutó száma (67, de ez is országos átlag alatti), Somogyban és Tolnában pedig egyaránt 61 volt. A kistérségek közül a Pécs, Balatonföldvár, Fonyód, Siófok és Szekszárd körzetében a leggyakoribbak a vállalkozások, 1000 lakosra jutó számuk e térségekben az országos átlag felett alakult. Gazdálkodási forma szerint a társas vállalkozások lakosságszámhoz viszonyított fajlagos mutatója (25) csupán háromnegyede volt az országos átlagnak (33), amelyet csupán a Pécsi kistérség mutató-értéke múlt felül, e térségen kívül a régiós átlagot is csak néhány (a Fonyódi, a Kaposvári, a Siófoki, a Balatonföldvári és a Szekszárdi) kistérségben haladta meg a mutató értéke. Az egyéni vállalkozások viszont valamivel sűrűbben fordulnak elő, a régióban 2004-ben 39-et kitevő átlag némileg országos átlag feletti, amelyet az ide tartozó megyék közül Somogy és Tolna ért el. Az egyéni vállalkozások sűrűsége a Balaton-parti térségekben volt a legnagyobb.

A vállalkozások 1000 lakosra jutó száma kistérségek szerint, 2004

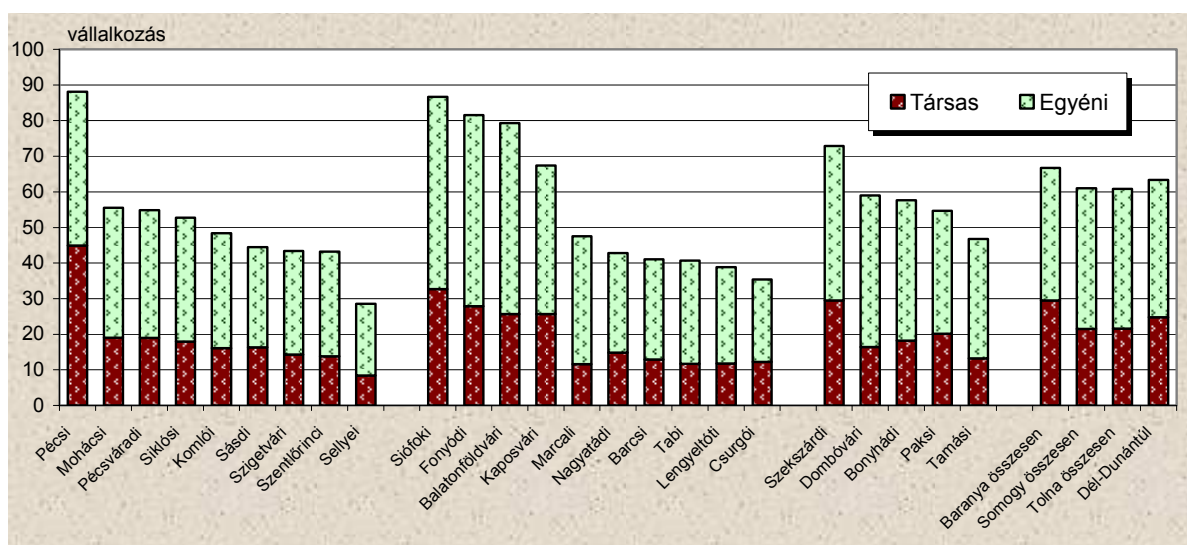

Az előbbiek alapján is látható, hogy a lakosság számára vetített vállalkozásszám csupán a megyeszékhelyek körzetében, továbbá a Balaton-parti térségekben érte el, vagy haladta meg az országot, illetve a régió átlagát. A leginkább vállalkozásszegény körzet a rossz gazdasági és foglalkoztatási helyzete alapján rendkívül lemaradó térségnek számító sellyei, de meglehetősen alacsony a vállalkozás-sűrűség Sásd, Szigetvár, Szentlőrinc, Barcs, Csurgó, Lengyeltóti és Tab térségében is.

A vállalkozások 1000 lakosra jutó száma az ország, illetve a régió átlagának százalékában kistérségek szerint, 2004

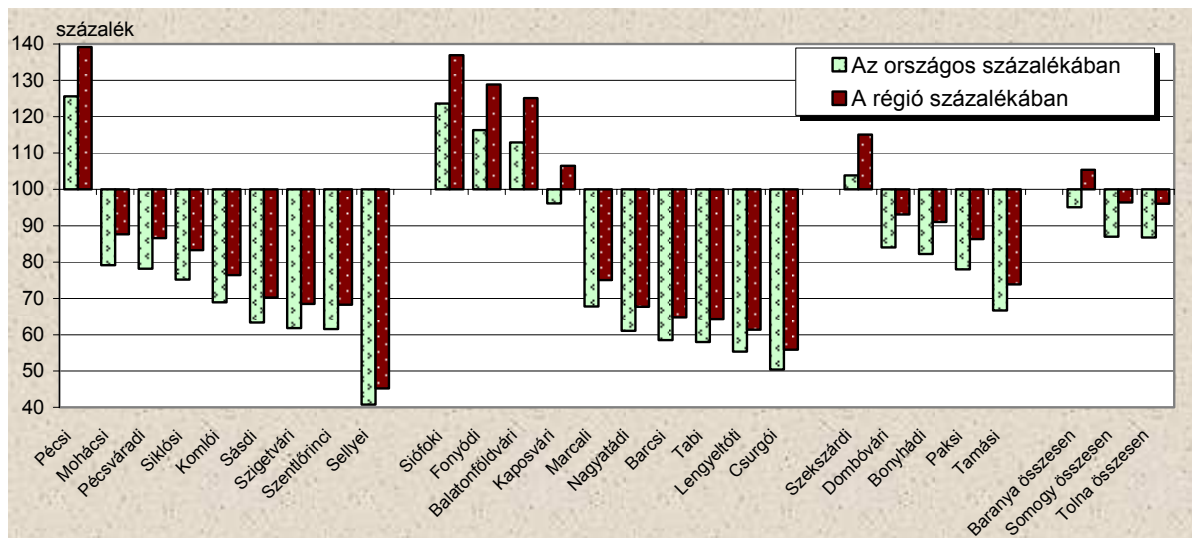

Még nagyobb különbségeket mutat a kistérségek vállalkozás-sűrűsége a területre vetített vállalkozásszám alapján. A térségek sorrendje lényeges eltérést nem mutat az előbbiektől, legfeljebb a középmezőnybe tartozóknál található néhány helycsere, de a nagy különbséggel élen állók, és a nagymértékben lemaradók rendre ugyanazok. A szélsőértékek különbsége azonban még markánsabb: a Pécsi kistérség egy km²-ére jutó vállalkozásszám 2004-ben a régiós átlag hat és félszerese volt, miközben a sellyei térségben kéttizede, a tabi és a csurgói körzetben háromtizede körül alakult.

TÁBLÁZATOK

A MŰKÖDŐ VÁLLALKOZÁSOK SZÁMÁNAK ALAKULÁSA
Összes vállalkozás

| Kistérség, térség | 1999 | 2000 | 2001 | 2002 | 2003 | 2004 |
|---------------------------|---------------|---------------|---------------|---------------|---------------|---------------|
| Komlói kistérség | 1 592 | 1 722 | 1 813 | 1 983 | 1 980 | 2 010 |
| Mohácsi kistérség | 2 418 | 2 563 | 2 622 | 2 749 | 2 806 | 2 858 |
| Pécsi kistérség | 13 402 | 14 075 | 14 442 | 15 851 | 15 953 | 16 209 |
| Pécsváradi kistérség | 618 | 655 | 654 | 683 | 708 | 711 |
| Sásdi kistérség | 625 | 650 | 673 | 684 | 679 | 673 |
| Sellyei kistérség | 372 | 382 | 416 | 435 | 427 | 414 |
| Siklósi kistérség | 1 932 | 1 961 | 1 973 | 2 029 | 2 041 | 2 020 |
| Szentlőrinci kistérség | 562 | 592 | 615 | 670 | 690 | 678 |
| Szigetvári kistérség | 1 064 | 1 114 | 1 145 | 1 177 | 1 157 | 1 198 |
| Baranya megye | 22 585 | 23 714 | 24 353 | 26 261 | 26 441 | 26 771 |
| Balatonföldvári kistérség | 832 | 844 | 843 | 930 | 945 | 931 |
| Barcsi kistérség | 1 067 | 1 079 | 1 109 | 1 108 | 1 090 | 1 075 |
| Csurgói kistérség | 546 | 597 | 616 | 650 | 631 | 659 |
| Fonyódi kistérség | 2 004 | 2 063 | 2 068 | 2 223 | 2 270 | 2 225 |
| Kaposvári kistérség | 7 237 | 7 521 | 7 759 | 8 196 | 8 366 | 8 334 |
| Lengyeltóti kistérség | 378 | 393 | 409 | 443 | 444 | 448 |
| Marcali kistérség | 1 365 | 1 429 | 1 455 | 1 513 | 1 513 | 1 523 |
| Nagyatádi kistérség | 1 161 | 1 209 | 1 210 | 1 240 | 1 213 | 1 202 |
| Siófoki kistérség | 2 686 | 2 809 | 2 887 | 3 167 | 3 209 | 3 270 |
| Tabi kistérség | 562 | 570 | 606 | 638 | 639 | 654 |
| Somogy megye | 17 838 | 18 514 | 18 962 | 20 108 | 20 320 | 20 321 |
| Bonyhádi kistérség | 1 475 | 1 540 | 1 624 | 1 751 | 1 764 | 1 722 |
| Dombóvári kistérség | 1 776 | 1 893 | 1 987 | 2 123 | 2 098 | 2 065 |
| Paksi kistérség | 2 410 | 2 550 | 2 642 | 2 744 | 2 789 | 2 744 |
| Szekszárdi kistérség | 5 763 | 6 000 | 6 186 | 6 559 | 6 509 | 6 476 |
| Tamási kistérség | 1 720 | 1 774 | 1 871 | 1 984 | 2 004 | 1 980 |
| Tolna megye | 13 144 | 13 757 | 14 310 | 15 161 | 15 164 | 14 987 |
| Dél-Dunántúl | 53 567 | 55 985 | 57 625 | 61 530 | 61 925 | 62 079 |
| Ország | 580 362 | 625 147 | 645 881 | 693 788 | 700 855 | 708 307 |
| Ország Budapest nélkül | 421 519 | 451 485 | 468 505 | 505 354 | 512 487 | 517 745 |

A MŰKÖDŐ VÁLLALKOZÁSOK SZÁMÁNAK ALAKULÁSA (folytatás)
Összes vállalkozásból társas vállalkozás

| Kistérség, térség | 1999 | 2000 | 2001 | 2002 | 2003 | 2004 |
|---------------------------|---------------|---------------|---------------|---------------|---------------|---------------|
| Komlói kistérség | 481 | 512 | 560 | 592 | 615 | 669 |
| Mohácsi kistérség | 802 | 859 | 898 | 925 | 943 | 982 |
| Pécsi kistérség | 6 567 | 6 882 | 7 230 | 7 582 | 7 873 | 8 257 |
| Pécsváradi kistérség | 192 | 194 | 208 | 214 | 234 | 246 |
| Sásdi kistérség | 189 | 204 | 210 | 223 | 240 | 248 |
| Sellyei kistérség | 99 | 103 | 117 | 120 | 130 | 122 |
| Siklói kistérség | 600 | 596 | 625 | 610 | 643 | 686 |
| Szentlőrinci kistérség | 167 | 187 | 196 | 200 | 212 | 217 |
| Szigetvári kistérség | 312 | 323 | 351 | 369 | 375 | 395 |
| Baranya megye | 9 409 | 9 860 | 10 395 | 10 835 | 11 265 | 11 822 |
| Balatonföldvári kistérség | 214 | 231 | 253 | 267 | 288 | 302 |
| Barcsi kistérség | 324 | 329 | 342 | 337 | 343 | 337 |
| Csurgói kistérség | 171 | 185 | 195 | 201 | 206 | 227 |
| Fonyódi kistérség | 630 | 662 | 702 | 724 | 758 | 760 |
| Kaposvári kistérség | 2 431 | 2 517 | 2 744 | 2 929 | 3 082 | 3 172 |
| Lengyeltóti kistérség | 93 | 100 | 116 | 120 | 124 | 136 |
| Marcali kistérség | 297 | 310 | 334 | 340 | 355 | 374 |
| Nagyatádi kistérség | 336 | 356 | 382 | 406 | 397 | 417 |
| Siófoki kistérség | 926 | 1 001 | 1 068 | 1 126 | 1 185 | 1 234 |
| Tabi kistérség | 135 | 139 | 157 | 164 | 172 | 188 |
| Somogy megye | 5 557 | 5 830 | 6 293 | 6 614 | 6 910 | 7 147 |
| Bonyhádi kistérség | 414 | 433 | 466 | 508 | 525 | 544 |
| Dombóvári kistérség | 467 | 506 | 528 | 548 | 551 | 577 |
| Paksi kistérség | 778 | 846 | 902 | 962 | 996 | 1 011 |
| Szekszárdi kistérség | 2 071 | 2 217 | 2 392 | 2 498 | 2 539 | 2 618 |
| Tamási kistérség | 423 | 431 | 487 | 528 | 557 | 560 |
| Tolna megye | 4 153 | 4 433 | 4 775 | 5 044 | 5 168 | 5 310 |
| Dél-Dunántúl | 19 119 | 20 123 | 21 463 | 22 493 | 23 343 | 24 279 |
| Ország | 246 054 | 265 072 | 285 213 | 302 945 | 317 346 | 331 844 |
| Ország Budapest nélkül | 148 858 | 161 037 | 174 751 | 186 647 | 196 786 | 206 388 |

A MŰKÖDŐ VÁLLALKOZÁSOK SZÁMÁNAK ALAKULÁSA (folytatás)
Társas vállalkozásból korlátolt felelősségű társaság

| Kistérség, térség | 1999 | 2000 | 2001 | 2002 | 2003 | 2004 |
|---------------------------|--------------|--------------|--------------|--------------|--------------|---------------|
| Komlói kistérség | 198 | 206 | 229 | 241 | 254 | 288 |
| Mohácsi kistérség | 350 | 377 | 388 | 397 | 420 | 458 |
| Pécsi kistérség | 2 798 | 2 818 | 2 945 | 3 110 | 3 287 | 3 573 |
| Pécsváradi kistérség | 81 | 79 | 80 | 88 | 99 | 110 |
| Sásdi kistérség | 115 | 119 | 116 | 123 | 130 | 139 |
| Sellyei kistérség | 36 | 33 | 41 | 41 | 47 | 46 |
| Siklói kistérség | 243 | 233 | 239 | 251 | 286 | 315 |
| Szentlőrinci kistérség | 57 | 58 | 61 | 66 | 65 | 73 |
| Szigetvári kistérség | 117 | 120 | 145 | 150 | 156 | 168 |
| Baranya megye | 3 995 | 4 043 | 4 244 | 4 467 | 4 744 | 5 170 |
| Balatonföldvári kistérség | 104 | 104 | 110 | 116 | 126 | 130 |
| Barcsi kistérség | 129 | 129 | 138 | 141 | 149 | 153 |
| Csurgói kistérség | 79 | 81 | 83 | 82 | 90 | 103 |
| Fonyódi kistérség | 279 | 281 | 301 | 323 | 362 | 370 |
| Kaposvári kistérség | 931 | 936 | 1 035 | 1 105 | 1 219 | 1 318 |
| Lengyeltóti kistérség | 27 | 27 | 31 | 35 | 41 | 54 |
| Marcali kistérség | 107 | 110 | 124 | 128 | 138 | 150 |
| Nagyatádi kistérség | 136 | 138 | 151 | 166 | 165 | 180 |
| Siófoki kistérség | 445 | 481 | 523 | 570 | 601 | 642 |
| Tabi kistérség | 45 | 45 | 47 | 51 | 61 | 67 |
| Somogy megye | 2 282 | 2 332 | 2 543 | 2 717 | 2 952 | 3 167 |
| Bonyhádi kistérség | 190 | 194 | 207 | 234 | 244 | 254 |
| Dombóvári kistérség | 202 | 220 | 234 | 239 | 244 | 273 |
| Paksi kistérség | 309 | 318 | 328 | 362 | 409 | 417 |
| Szekszárdi kistérség | 874 | 885 | 963 | 1 019 | 1 056 | 1 139 |
| Tamási kistérség | 182 | 176 | 186 | 197 | 209 | 211 |
| Tolna megye | 1 757 | 1 793 | 1 918 | 2 051 | 2 162 | 2 294 |
| Dél-Dunántúl | 8 034 | 8 168 | 8 705 | 9 235 | 9 858 | 10 631 |
| Ország | 108 529 | 114 112 | 121 849 | 131 776 | 142 954 | 155 333 |
| Ország Budapest nélkül | 62 801 | 66 165 | 71 177 | 77 502 | 84 671 | 92 665 |

A MŰKÖDŐ VÁLLALKOZÁSOK SZÁMÁNAK ALAKULÁSA (folytatás)
Társas vállalkozásból betéti társaság

| Kistérség, térség | 1999 | 2000 | 2001 | 2002 | 2003 | 2004 |
|---------------------------|--------------|---------------|---------------|---------------|---------------|---------------|
| Komlói kistérség | 260 | 281 | 304 | 322 | 340 | 360 |
| Mohácsi kistérség | 379 | 410 | 433 | 452 | 444 | 453 |
| Pécsi kistérség | 3 451 | 3 745 | 3 967 | 4 158 | 4 279 | 4 377 |
| Pécsváradi kistérség | 101 | 106 | 118 | 119 | 129 | 128 |
| Sásdi kistérség | 53 | 64 | 71 | 76 | 74 | 77 |
| Sellyei kistérség | 45 | 54 | 58 | 62 | 64 | 63 |
| Siklósi kistérség | 320 | 325 | 343 | 317 | 312 | 330 |
| Szentlőrinci kistérség | 94 | 114 | 120 | 121 | 133 | 132 |
| Szigetvári kistérség | 153 | 161 | 165 | 174 | 176 | 187 |
| Baranya megye | 4 856 | 5 260 | 5 579 | 5 801 | 5 951 | 6 107 |
| Balatonföldvári kistérség | 98 | 114 | 131 | 137 | 148 | 158 |
| Barcsi kistérség | 151 | 166 | 166 | 160 | 157 | 150 |
| Csurgói kistérség | 67 | 74 | 77 | 85 | 88 | 99 |
| Fonyódi kistérség | 294 | 322 | 344 | 350 | 346 | 344 |
| Kaposvári kistérség | 1 249 | 1 334 | 1 438 | 1 570 | 1 617 | 1 610 |
| Lengyeltóti kistérség | 55 | 62 | 72 | 72 | 69 | 70 |
| Marcali kistérség | 146 | 156 | 166 | 176 | 177 | 182 |
| Nagyatádi kistérség | 157 | 173 | 182 | 196 | 190 | 199 |
| Siófoki kistérség | 406 | 442 | 468 | 486 | 512 | 518 |
| Tabi kistérség | 53 | 57 | 65 | 73 | 69 | 81 |
| Somogy megye | 2 676 | 2 900 | 3 109 | 3 305 | 3 373 | 3 411 |
| Bonyhádi kistérség | 191 | 204 | 225 | 239 | 247 | 262 |
| Dombóvári kistérség | 216 | 238 | 244 | 258 | 255 | 250 |
| Paksi kistérség | 406 | 465 | 510 | 538 | 527 | 535 |
| Szekszárdi kistérség | 1 046 | 1 188 | 1 287 | 1 342 | 1 341 | 1 344 |
| Tamási kistérség | 198 | 217 | 262 | 292 | 304 | 304 |
| Tolna megye | 2 057 | 2 312 | 2 528 | 2 669 | 2 674 | 2 695 |
| Dél-Dunántúl | 9 589 | 10 472 | 11 216 | 11 775 | 11 998 | 12 213 |
| Ország | 120 363 | 134 169 | 146 422 | 154 420 | 157 877 | 160 236 |
| Ország Budapest nélkül | 75 215 | 84 245 | 92 800 | 98 657 | 101 829 | 103 745 |

A MŰKÖDŐ VÁLLALKOZÁSOK SZÁMÁNAK ALAKULÁSA (folytatás)
Összes vállalkozásból egyéni vállalkozás

| Kistérség, térség | 1999 | 2000 | 2001 | 2002 | 2003 | 2004 |
|---------------------------|---------------|---------------|---------------|---------------|---------------|---------------|
| Komlói kistérség | 1 111 | 1 210 | 1 253 | 1 391 | 1 365 | 1 341 |
| Mohácsi kistérség | 1 616 | 1 704 | 1 724 | 1 824 | 1 863 | 1 876 |
| Pécsi kistérség | 6 835 | 7 193 | 7 212 | 8 269 | 8 080 | 7 952 |
| Pécsváradi kistérség | 426 | 461 | 446 | 469 | 474 | 465 |
| Sásdi kistérség | 436 | 446 | 463 | 461 | 439 | 425 |
| Sellyei kistérség | 273 | 279 | 299 | 315 | 297 | 292 |
| Siklósi kistérség | 1 332 | 1 365 | 1 348 | 1 419 | 1 398 | 1 334 |
| Szentlőrinci kistérség | 395 | 405 | 419 | 470 | 478 | 461 |
| Szigetvári kistérség | 752 | 791 | 794 | 808 | 782 | 803 |
| Baranya megye | 13 176 | 13 854 | 13 958 | 15 426 | 15 176 | 14 949 |
| Balatonföldvári kistérség | 618 | 613 | 590 | 663 | 657 | 629 |
| Barcsi kistérség | 743 | 750 | 767 | 771 | 747 | 738 |
| Csurgói kistérség | 375 | 412 | 421 | 449 | 425 | 432 |
| Fonyódi kistérség | 1 374 | 1 401 | 1 366 | 1 499 | 1 512 | 1 465 |
| Kaposvári kistérség | 4 806 | 5 004 | 5 015 | 5 267 | 5 284 | 5 162 |
| Lengyeltóti kistérség | 285 | 293 | 293 | 323 | 320 | 312 |
| Marcali kistérség | 1 068 | 1 119 | 1 121 | 1 173 | 1 158 | 1 149 |
| Nagyatádi kistérség | 825 | 853 | 828 | 834 | 816 | 785 |
| Siófoki kistérség | 1 760 | 1 808 | 1 819 | 2 041 | 2 024 | 2 036 |
| Tabi kistérség | 427 | 431 | 449 | 474 | 467 | 466 |
| Somogy megye | 12 281 | 12 684 | 12 669 | 13 494 | 13 410 | 13 174 |
| Bonyhádi kistérség | 1 061 | 1 107 | 1 158 | 1 243 | 1 239 | 1 178 |
| Dombóvári kistérség | 1 309 | 1 387 | 1 459 | 1 575 | 1 547 | 1 488 |
| Paksi kistérség | 1 632 | 1 704 | 1 740 | 1 782 | 1 793 | 1 733 |
| Szekszárdi kistérség | 3 692 | 3 783 | 3 794 | 4 061 | 3 970 | 3 858 |
| Tamási kistérség | 1 297 | 1 343 | 1 384 | 1 456 | 1 447 | 1 420 |
| Tolna megye | 8 991 | 9 324 | 9 535 | 10 117 | 9 996 | 9 677 |
| Dél-Dunántúl | 34 448 | 35 862 | 36 162 | 39 037 | 38 582 | 37 800 |
| Ország | 334 308 | 360 075 | 360 668 | 390 843 | 383 509 | 376 463 |
| Ország Budapest nélkül | 272 661 | 290 448 | 293 754 | 318 707 | 315 701 | 311 357 |

**A MŰKÖDŐ VÁLLALKOZÁSOK SZÁMÁNAK
GAZDÁLKODÁSI FORMA SZERINTI MEGOSZLÁSA**

(százalék)

| Kistérség, térség | Társas vállalkozás | Ezen belül | | Egyéni vállalkozás | Összesen | Társas vállalkozás | Ezen belül | | Egyéni vállalkozás | Összesen |
|---------------------------|--------------------|-------------|-------------|--------------------|--------------|--------------------|-------------|-------------|--------------------|--------------|
| | | kft. | bt. | | | | kft. | bt. | | |
| | aránya | | | | | aránya | | | | |
| 1999 | | | | | 2004 | | | | | |
| Komlói kistérség | 30,2 | 12,4 | 16,3 | 69,8 | 100,0 | 33,3 | 14,3 | 17,9 | 66,7 | 100,0 |
| Mohácsi kistérség | 33,2 | 14,5 | 15,7 | 66,8 | 100,0 | 34,4 | 16,0 | 15,9 | 65,6 | 100,0 |
| Pécsi kistérség | 49,0 | 20,9 | 25,7 | 51,0 | 100,0 | 50,9 | 22,0 | 27,0 | 49,1 | 100,0 |
| Pécsváradi kistérség | 31,1 | 13,1 | 16,3 | 68,9 | 100,0 | 34,6 | 15,5 | 18,0 | 65,4 | 100,0 |
| Sásdi kistérség | 30,2 | 18,4 | 8,5 | 69,8 | 100,0 | 36,8 | 20,7 | 11,4 | 63,2 | 100,0 |
| Sellyei kistérség | 26,6 | 9,7 | 12,1 | 73,4 | 100,0 | 29,5 | 11,1 | 15,2 | 70,5 | 100,0 |
| Siklósi kistérség | 31,1 | 12,6 | 16,6 | 68,9 | 100,0 | 34,0 | 15,6 | 16,3 | 66,0 | 100,0 |
| Szentlőrinci kistérség | 29,7 | 10,1 | 16,7 | 70,3 | 100,0 | 32,0 | 10,8 | 19,5 | 68,0 | 100,0 |
| Szigetvári kistérség | 29,3 | 11,0 | 14,4 | 70,7 | 100,0 | 33,0 | 14,0 | 15,6 | 67,0 | 100,0 |
| Baranya megye | 41,7 | 17,7 | 21,5 | 58,3 | 100,0 | 44,2 | 19,3 | 22,8 | 55,8 | 100,0 |
| Balatonföldvári kistérség | 25,7 | 12,5 | 11,8 | 74,3 | 100,0 | 32,4 | 14,0 | 17,0 | 67,6 | 100,0 |
| Barcsi kistérség | 30,4 | 12,1 | 14,2 | 69,6 | 100,0 | 31,3 | 14,2 | 14,0 | 68,7 | 100,0 |
| Csurgói kistérség | 31,3 | 14,5 | 12,3 | 68,7 | 100,0 | 34,4 | 15,6 | 15,0 | 65,6 | 100,0 |
| Fonyódi kistérség | 31,4 | 13,9 | 14,7 | 68,6 | 100,0 | 34,2 | 16,6 | 15,5 | 65,8 | 100,0 |
| Kaposvári kistérség | 33,6 | 12,9 | 17,3 | 66,4 | 100,0 | 38,1 | 15,8 | 19,3 | 61,9 | 100,0 |
| Lengyeltóti kistérség | 24,6 | 7,1 | 14,6 | 75,4 | 100,0 | 30,4 | 12,1 | 15,6 | 69,6 | 100,0 |
| Marcali kistérség | 21,8 | 7,8 | 10,7 | 78,2 | 100,0 | 24,6 | 9,8 | 12,0 | 75,4 | 100,0 |
| Nagyatádi kistérség | 28,9 | 11,7 | 13,5 | 71,1 | 100,0 | 34,7 | 15,0 | 16,6 | 65,3 | 100,0 |
| Siófoki kistérség | 34,5 | 16,6 | 15,1 | 65,5 | 100,0 | 37,7 | 19,6 | 15,8 | 62,3 | 100,0 |
| Tabi kistérség | 24,0 | 8,0 | 9,4 | 76,0 | 100,0 | 28,7 | 10,2 | 12,4 | 71,3 | 100,0 |
| Somogy megye | 31,2 | 12,8 | 15,0 | 68,8 | 100,0 | 35,2 | 15,6 | 16,8 | 64,8 | 100,0 |
| Bonyhádi kistérség | 28,1 | 12,9 | 12,9 | 71,9 | 100,0 | 31,6 | 14,8 | 15,2 | 68,4 | 100,0 |
| Dombóvári kistérség | 26,3 | 11,4 | 12,2 | 73,7 | 100,0 | 27,9 | 13,2 | 12,1 | 72,1 | 100,0 |
| Paksi kistérség | 32,3 | 12,8 | 16,8 | 67,7 | 100,0 | 36,8 | 15,2 | 19,5 | 63,2 | 100,0 |
| Szekszárdi kistérség | 35,9 | 15,2 | 18,2 | 64,1 | 100,0 | 40,4 | 17,6 | 20,8 | 59,6 | 100,0 |
| Tamási kistérség | 24,6 | 10,6 | 11,5 | 75,4 | 100,0 | 28,3 | 10,7 | 15,4 | 71,7 | 100,0 |
| Tolna megye | 31,6 | 13,4 | 15,6 | 68,4 | 100,0 | 35,4 | 15,3 | 18,0 | 64,6 | 100,0 |
| Dél-Dunántúl | 35,7 | 15,0 | 17,9 | 64,3 | 100,0 | 39,1 | 17,1 | 19,7 | 60,9 | 100,0 |
| Ország | 42,4 | 18,7 | 20,7 | 57,6 | 100,0 | 46,9 | 21,9 | 22,6 | 53,1 | 100,0 |
| Ország Budapest nélkül | 35,3 | 14,9 | 17,8 | 64,7 | 100,0 | 39,9 | 17,9 | 20,0 | 60,1 | 100,0 |

**A MŰKÖDŐ TÁRSAS VÁLLALKOZÁSOK SZÁMÁNAK A REGISZTRÁLT TÁRSAS
VÁLLALKOZÁSOK SZÁMÁN BELÜLI ARÁNYA**

(százalék)

| Kistérség, térség | 1999 | 2000 | 2001 | 2002 | 2003 | 2004 |
|---------------------------|-------------|-------------|-------------|-------------|-------------|-------------|
| Komlói kistérség | 57,5 | 58,9 | 61,4 | 62,7 | 62,8 | 65,1 |
| Mohácsi kistérség | 72,8 | 75,8 | 75,8 | 75,2 | 74,9 | 75,9 |
| Pécsi kistérség | 67,3 | 68,8 | 70,0 | 71,4 | 72,3 | 73,9 |
| Pécsváradi kistérség | 76,3 | 73,1 | 75,8 | 75,6 | 78,3 | 77,6 |
| Sásdi kistérség | 74,1 | 76,5 | 75,0 | 76,9 | 78,9 | 79,0 |
| Sellyei kistérség | 64,5 | 63,0 | 67,2 | 66,1 | 71,0 | 66,8 |
| Siklói kistérség | 56,0 | 54,5 | 55,3 | 53,5 | 57,4 | 60,5 |
| Szentlőrinci kistérség | 72,6 | 75,1 | 74,2 | 72,5 | 74,1 | 74,7 |
| Szigetvári kistérség | 69,3 | 67,7 | 68,2 | 68,3 | 68,4 | 70,2 |
| Baranya megye | 66,7 | 67,9 | 69,0 | 69,9 | 71,0 | 72,6 |
| Balatonföldvári kistérség | 66,6 | 70,4 | 72,9 | 72,5 | 75,2 | 76,0 |
| Barcsi kistérség | 55,8 | 60,5 | 64,4 | 65,4 | 67,9 | 67,4 |
| Csurgói kistérség | 70,5 | 73,6 | 74,0 | 73,9 | 72,8 | 75,5 |
| Fonyódi kistérség | 66,0 | 68,6 | 70,3 | 71,0 | 72,7 | 71,3 |
| Kaposvári kistérség | 65,0 | 65,8 | 68,2 | 69,9 | 71,2 | 71,0 |
| Lengyeltóti kistérség | 70,2 | 74,1 | 80,3 | 77,9 | 77,0 | 80,2 |
| Marcali kistérség | 68,5 | 66,1 | 67,7 | 66,5 | 66,9 | 68,0 |
| Nagyatádi kistérség | 63,6 | 67,3 | 71,3 | 73,9 | 72,6 | 75,1 |
| Siófoki kistérség | 69,8 | 73,7 | 74,2 | 75,1 | 76,7 | 77,3 |
| Tabi kistérség | 69,4 | 67,3 | 71,5 | 70,2 | 69,5 | 72,3 |
| Somogy megye | 65,7 | 67,7 | 70,0 | 71,0 | 72,2 | 72,5 |
| Bonyhádi kistérség | 70,3 | 70,2 | 73,4 | 76,8 | 76,0 | 75,7 |
| Dombóvári kistérség | 72,1 | 74,1 | 74,6 | 75,6 | 74,2 | 75,5 |
| Paksi kistérség | 73,7 | 75,5 | 76,8 | 78,3 | 77,5 | 76,4 |
| Szekszárdi kistérség | 72,2 | 73,9 | 75,9 | 76,7 | 76,5 | 77,1 |
| Tamási kistérség | 73,1 | 70,5 | 75,0 | 75,8 | 75,1 | 73,4 |
| Tolna megye | 72,4 | 73,5 | 75,6 | 76,8 | 76,3 | 76,3 |
| Dél-Dunántúl | 67,6 | 69,0 | 70,7 | 71,7 | 72,4 | 73,3 |
| Ország | 64,2 | 66,2 | 68,1 | 69,6 | 70,2 | 70,5 |
| Ország Budapest nélkül | 68,2 | 70,1 | 71,7 | 73,0 | 73,4 | 73,5 |

**A MŰKÖDŐ VÁLLALKOZÁSOK SZÁMA LÉTSZÁMKATEGÓRIA SZERINT
1999**

| Kistérség, térség | 0 | 1–9 | 10–19 | 20–49 | 50–249 | 250–499 | Legalább 500 | Össze- sen |
|------------------------------|-----------------|---------------|--------------|------------|------------|-----------|-----------------|---------------|
| | fős vállalkozás | | | | | | | |
| Komlói kistérség | 35 | 1 480 | 37 | 17 | 22 | 1 | – | 1 592 |
| Mohácsi kistérség | 65 | 2 201 | 65 | 49 | 34 | 3 | 1 | 2 418 |
| Pécsi kistérség | 498 | 12 215 | 365 | 191 | 105 | 14 | 14 | 13 402 |
| Pécsváradi kistérség | 13 | 575 | 10 | 11 | 8 | – | 1 | 618 |
| Sásdi kistérség | 18 | 562 | 18 | 20 | 7 | – | – | 625 |
| Sellyei kistérség | 8 | 345 | 6 | 5 | 8 | – | – | 372 |
| Siklói kistérség | 48 | 1 811 | 37 | 24 | 12 | – | – | 1 932 |
| Szentlőrinci kistérség | 17 | 525 | 6 | 4 | 10 | – | – | 562 |
| Szigetvári kistérség | 38 | 967 | 23 | 13 | 23 | – | – | 1 064 |
| Baranya megye | 740 | 20 681 | 567 | 334 | 229 | 18 | 16 | 22 585 |
| Balatonföldvári kistérség | 28 | 784 | 12 | 7 | 1 | – | – | 832 |
| Barcsi kistérség | 36 | 989 | 18 | 8 | 13 | 3 | – | 1 067 |
| Csurgói kistérség | 15 | 503 | 11 | 4 | 11 | 2 | – | 546 |
| Fonyódi kistérség | 44 | 1 869 | 50 | 30 | 10 | – | 1 | 2 004 |
| Kaposvári kistérség | 253 | 6 653 | 163 | 104 | 51 | 6 | 7 | 7 237 |
| Lengyeltóti kistérség | 7 | 354 | 9 | 2 | 6 | – | – | 378 |
| Marcali kistérség | 34 | 1 267 | 28 | 18 | 16 | 1 | 1 | 1 365 |
| Nagyatádi kistérség | 27 | 1 084 | 23 | 14 | 12 | 1 | – | 1 161 |
| Siófoki kistérség | 59 | 2 478 | 84 | 40 | 19 | 3 | 3 | 2 686 |
| Tabi kistérség | 26 | 506 | 9 | 5 | 15 | – | 1 | 562 |
| Somogy megye | 529 | 16 487 | 407 | 232 | 154 | 16 | 13 | 17 838 |
| Bonyhádi kistérség | 38 | 1 365 | 33 | 20 | 18 | – | 1 | 1 475 |
| Dombóvári kistérség | 34 | 1 647 | 48 | 23 | 21 | 1 | 2 | 1 776 |
| Paksi kistérség | 63 | 2 187 | 69 | 54 | 33 | – | 4 | 2 410 |
| Szekszárdi kistérség | 158 | 5 321 | 153 | 80 | 41 | 7 | 3 | 5 763 |
| Tamási kistérség | 44 | 1 584 | 41 | 28 | 21 | 1 | 1 | 1 720 |
| Tolna megye | 337 | 12 104 | 344 | 205 | 134 | 9 | 11 | 13 144 |
| Dél-Dunántúl | 1 606 | 49 272 | 1 318 | 771 | 517 | 43 | 40 | 53 567 |
| Ország | 17 191 | 532 021 | 15 652 | 9 034 | 5 371 | 613 | 480 | 580 362 |
| Ország Budapest nélkül | 11 580 | 388 082 | 10 810 | 6 402 | 3 882 | 436 | 327 | 421 519 |

**A MŰKÖDŐ VÁLLALKOZÁSOK SZÁMA LÉTSZÁMKATEGÓRIA SZERINT
2004**

| Kistérség, térség | 0 | 1–9 | 10–19 | 20–49 | 50–249 | 250–499 | Legalább 500 | Össze- sen |
|------------------------------|-----------------|---------------|--------------|------------|------------|-----------|-----------------|---------------|
| | fős vállalkozás | | | | | | | |
| Komlói kistérség | 23 | 1 905 | 45 | 20 | 16 | 1 | – | 2 010 |
| Mohácsi kistérség | 39 | 2 665 | 66 | 51 | 33 | 3 | 1 | 2 858 |
| Pécsi kistérség | 363 | 15 138 | 380 | 218 | 93 | 5 | 12 | 16 209 |
| Pécsváradi kistérség | 10 | 665 | 21 | 9 | 5 | 1 | – | 711 |
| Sásdi kistérség | 21 | 615 | 18 | 13 | 6 | – | – | 673 |
| Sellyei kistérség | 7 | 391 | 6 | 6 | 4 | – | – | 414 |
| Siklói kistérség | 32 | 1 914 | 38 | 26 | 10 | – | – | 2 020 |
| Szentlőrinci kistérség | 6 | 645 | 13 | 7 | 7 | – | – | 678 |
| Szigetvári kistérség | 26 | 1 117 | 28 | 10 | 17 | – | – | 1 198 |
| Baranya megye | 527 | 25 055 | 615 | 360 | 191 | 10 | 13 | 26 771 |
| Balatonföldvári kistérség | 7 | 898 | 20 | 4 | 2 | – | – | 931 |
| Barcsi kistérség | 21 | 1 007 | 23 | 11 | 12 | 1 | – | 1 075 |
| Csurgói kistérség | 22 | 610 | 8 | 10 | 8 | 1 | – | 659 |
| Fonyódi kistérség | 39 | 2 100 | 55 | 24 | 7 | – | – | 2 225 |
| Kaposvári kistérség | 177 | 7 830 | 154 | 113 | 55 | 2 | 3 | 8 334 |
| Lengyeltóti kistérség | 4 | 427 | 11 | 2 | 4 | – | – | 448 |
| Marcali kistérség | 19 | 1 434 | 36 | 18 | 14 | 1 | 1 | 1 523 |
| Nagyatádi kistérség | 16 | 1 133 | 29 | 15 | 9 | – | – | 1 202 |
| Siófoki kistérség | 39 | 3 072 | 93 | 39 | 22 | 3 | 2 | 3 270 |
| Tabi kistérség | 22 | 608 | 10 | 5 | 8 | – | 1 | 654 |
| Somogy megye | 366 | 19 119 | 439 | 241 | 141 | 8 | 7 | 20 321 |
| Bonyhádi kistérség | 17 | 1 618 | 45 | 28 | 14 | – | – | 1 722 |
| Dombóvári kistérség | 32 | 1 940 | 56 | 19 | 16 | 1 | 1 | 2 065 |
| Paksi kistérség | 33 | 2 558 | 68 | 60 | 22 | – | 3 | 2 744 |
| Szekszárdi kistérség | 78 | 6 106 | 169 | 86 | 28 | 7 | 2 | 6 476 |
| Tamási kistérség | 24 | 1 872 | 40 | 31 | 12 | 1 | – | 1 980 |
| Tolna megye | 184 | 14 094 | 378 | 224 | 92 | 9 | 6 | 14 987 |
| Dél-Dunántúl | 1 077 | 58 268 | 1 432 | 825 | 424 | 27 | 26 | 62 079 |
| Ország | 15 970 | 657 557 | 18 170 | 10 636 | 5 028 | 514 | 432 | 708 307 |
| Ország Budapest nélkül | 8 822 | 484 923 | 12 598 | 7 177 | 3 579 | 363 | 283 | 517 745 |

**A MŰKÖDŐ VÁLLALKOZÁSOK SZÁMÁNAK
LÉTSZÁMKATEGÓRIA SZERINTI MEGOSZLÁSA, 1999**

| Kistérség, térség | (százalék) | | | | | | | Össze- sen |
|---------------------------|------------|-------------|------------|------------|------------|------------|-----------------|---------------|
| | 0 | 1–9 | 10–19 | 20–49 | 50–249 | 250–499 | Legalább 500 | |
| fős vállalkozások aránya | | | | | | | | |
| Komlói kistérség | 2,2 | 93,0 | 2,3 | 1,1 | 1,4 | 0,1 | – | 100,0 |
| Mohácsi kistérség | 2,7 | 91,0 | 2,7 | 2,0 | 1,4 | 0,1 | 0,0 | 100,0 |
| Pécsi kistérség | 3,7 | 91,1 | 2,7 | 1,4 | 0,8 | 0,1 | 0,1 | 100,0 |
| Pécsváradi kistérség | 2,1 | 93,0 | 1,6 | 1,8 | 1,3 | – | 0,2 | 100,0 |
| Sásdi kistérség | 2,9 | 89,9 | 2,9 | 3,2 | 1,1 | – | – | 100,0 |
| Sellyei kistérség | 2,2 | 92,7 | 1,6 | 1,3 | 2,2 | – | – | 100,0 |
| Siklói kistérség | 2,5 | 93,7 | 1,9 | 1,2 | 0,6 | – | – | 100,0 |
| Szentlőrinci kistérség | 3,0 | 93,4 | 1,1 | 0,7 | 1,8 | – | – | 100,0 |
| Szigetvári kistérség | 3,6 | 90,9 | 2,2 | 1,2 | 2,2 | – | – | 100,0 |
| Baranya megye | 3,3 | 91,6 | 2,5 | 1,5 | 1,0 | 0,1 | 0,1 | 100,0 |
| Balatonföldvári kistérség | 3,4 | 94,2 | 1,4 | 0,8 | 0,1 | – | – | 100,0 |
| Barcsi kistérség | 3,4 | 92,7 | 1,7 | 0,7 | 1,2 | 0,3 | – | 100,0 |
| Csurgói kistérség | 2,7 | 92,1 | 2,0 | 0,7 | 2,0 | 0,4 | – | 100,0 |
| Fonyódi kistérség | 2,2 | 93,3 | 2,5 | 1,5 | 0,5 | – | 0,0 | 100,0 |
| Kaposvári kistérség | 3,5 | 91,9 | 2,3 | 1,4 | 0,7 | 0,1 | 0,1 | 100,0 |
| Lengyeltóti kistérség | 1,9 | 93,7 | 2,4 | 0,5 | 1,6 | – | – | 100,0 |
| Marcali kistérség | 2,5 | 92,8 | 2,1 | 1,3 | 1,2 | 0,1 | 0,1 | 100,0 |
| Nagyatádi kistérség | 2,3 | 93,4 | 2,0 | 1,2 | 1,0 | 0,1 | – | 100,0 |
| Siófoki kistérség | 2,2 | 92,3 | 3,1 | 1,5 | 0,7 | 0,1 | 0,1 | 100,0 |
| Tabi kistérség | 4,6 | 90,0 | 1,6 | 0,9 | 2,7 | – | 0,2 | 100,0 |
| Somogy megye | 3,0 | 92,4 | 2,3 | 1,3 | 0,9 | 0,1 | 0,1 | 100,0 |
| Bonyhádi kistérség | 2,6 | 92,5 | 2,2 | 1,4 | 1,2 | – | 0,1 | 100,0 |
| Dombóvári kistérség | 1,9 | 92,7 | 2,7 | 1,3 | 1,2 | 0,1 | 0,1 | 100,0 |
| Paksi kistérség | 2,6 | 90,7 | 2,9 | 2,2 | 1,4 | – | 0,2 | 100,0 |
| Szekszárdi kistérség | 2,7 | 92,3 | 2,7 | 1,4 | 0,7 | 0,1 | 0,1 | 100,0 |
| Tamási kistérség | 2,6 | 92,1 | 2,4 | 1,6 | 1,2 | 0,1 | 0,1 | 100,0 |
| Tolna megye | 2,6 | 92,1 | 2,6 | 1,6 | 1,0 | 0,1 | 0,1 | 100,0 |
| Dél-Dunántúl | 3,0 | 92,0 | 2,5 | 1,4 | 1,0 | 0,1 | 0,1 | 100,0 |
| Ország | 3,0 | 91,7 | 2,7 | 1,6 | 0,9 | 0,1 | 0,1 | 100,0 |
| Ország Budapest nélkül | 2,7 | 92,1 | 2,6 | 1,5 | 0,9 | 0,1 | 0,1 | 100,0 |

**A MŰKÖDŐ VÁLLALKOZÁSOK SZÁMÁNAK
LÉTSZÁMKATEGÓRIA SZERINTI MEGOSZLÁSA, 2004**

| Kistérség, térség | (százalék) | | | | | | | Össze- sen |
|---------------------------|------------|-------------|------------|------------|------------|------------|-----------------|---------------|
| | 0 | 1–9 | 10–19 | 20–49 | 50–249 | 250–499 | Legalább 500 | |
| fős vállalkozások aránya | | | | | | | | |
| Komlói kistérség | 1,1 | 94,8 | 2,2 | 1,0 | 0,8 | 0,0 | – | 100,0 |
| Mohácsi kistérség | 1,4 | 93,2 | 2,3 | 1,8 | 1,2 | 0,1 | 0,0 | 100,0 |
| Pécsi kistérség | 2,2 | 93,4 | 2,3 | 1,3 | 0,6 | 0,0 | 0,1 | 100,0 |
| Pécsváradi kistérség | 1,4 | 93,5 | 3,0 | 1,3 | 0,7 | 0,1 | – | 100,0 |
| Sásdi kistérség | 3,1 | 91,4 | 2,7 | 1,9 | 0,9 | – | – | 100,0 |
| Sellyei kistérség | 1,7 | 94,4 | 1,4 | 1,4 | 1,0 | – | – | 100,0 |
| Siklói kistérség | 1,6 | 94,8 | 1,9 | 1,3 | 0,5 | – | – | 100,0 |
| Szentlőrinci kistérség | 0,9 | 95,1 | 1,9 | 1,0 | 1,0 | – | – | 100,0 |
| Szigetvári kistérség | 2,2 | 93,2 | 2,3 | 0,8 | 1,4 | – | – | 100,0 |
| Baranya megye | 2,0 | 93,6 | 2,3 | 1,3 | 0,7 | 0,0 | 0,0 | 100,0 |
| Balatonföldvári kistérség | 0,8 | 96,5 | 2,1 | 0,4 | 0,2 | – | – | 100,0 |
| Barcsi kistérség | 2,0 | 93,7 | 2,1 | 1,0 | 1,1 | 0,1 | – | 100,0 |
| Csurgói kistérség | 3,3 | 92,6 | 1,2 | 1,5 | 1,2 | 0,2 | – | 100,0 |
| Fonyódi kistérség | 1,8 | 94,4 | 2,5 | 1,1 | 0,3 | – | – | 100,0 |
| Kaposvári kistérség | 2,1 | 94,0 | 1,8 | 1,4 | 0,7 | 0,0 | 0,0 | 100,0 |
| Lengyeltóti kistérség | 0,9 | 95,3 | 2,5 | 0,4 | 0,9 | – | – | 100,0 |
| Marcali kistérség | 1,2 | 94,2 | 2,4 | 1,2 | 0,9 | 0,1 | 0,1 | 100,0 |
| Nagyatádi kistérség | 1,3 | 94,3 | 2,4 | 1,2 | 0,7 | – | – | 100,0 |
| Siófoki kistérség | 1,2 | 93,9 | 2,8 | 1,2 | 0,7 | 0,1 | 0,1 | 100,0 |
| Tabi kistérség | 3,4 | 93,0 | 1,5 | 0,8 | 1,2 | – | 0,2 | 100,0 |
| Somogy megye | 1,8 | 94,1 | 2,2 | 1,2 | 0,7 | 0,0 | 0,0 | 100,0 |
| Bonyhádi kistérség | 1,0 | 94,0 | 2,6 | 1,6 | 0,8 | – | – | 100,0 |
| Dombóvári kistérség | 1,5 | 93,9 | 2,7 | 0,9 | 0,8 | 0,0 | 0,0 | 100,0 |
| Paksi kistérség | 1,2 | 93,2 | 2,5 | 2,2 | 0,8 | – | 0,1 | 100,0 |
| Szekszárdi kistérség | 1,2 | 94,3 | 2,6 | 1,3 | 0,4 | 0,1 | 0,0 | 100,0 |
| Tamási kistérség | 1,2 | 94,5 | 2,0 | 1,6 | 0,6 | 0,1 | – | 100,0 |
| Tolna megye | 1,2 | 94,0 | 2,5 | 1,5 | 0,6 | 0,1 | 0,0 | 100,0 |
| Dél-Dunántúl | 1,7 | 93,9 | 2,3 | 1,3 | 0,7 | 0,0 | 0,0 | 100,0 |
| Ország | 2,3 | 92,8 | 2,6 | 1,5 | 0,7 | 0,1 | 0,1 | 100,0 |
| Ország Budapest nélkül | 1,7 | 93,7 | 2,4 | 1,4 | 0,7 | 0,1 | 0,1 | 100,0 |

**A MŰKÖDŐ VÁLLALKOZÁSOK NEMZETGAZDASÁGI ÁG SZERINTI MEGOSZLÁSA
1999**

(százalék)

| Kistérség, térség | Mező- gazdaság, vad-, erdő- gazdálkodás, halászat | Ipar | Építőipar | Keres- kedelem, javítás | Szállás- hely-szol- gáltatás, vendég- látás | Szállítás, raktározás, posta, távközlés |
|---------------------------|---|-------------|------------|-------------------------------|---|--|
| | A,B | C,D,E | F | G | H | I |
| Komlói kistérség | 4,3 | 15,5 | 9,0 | 31,7 | 5,6 | 6,5 |
| Mohácsi kistérség | 9,7 | 13,7 | 9,1 | 32,2 | 5,7 | 5,3 |
| Pécsi kistérség | 2,3 | 10,2 | 8,6 | 29,5 | 4,4 | 4,4 |
| Pécsváradi kistérség | 7,6 | 17,5 | 13,9 | 28,0 | 4,7 | 8,7 |
| Sásdi kistérség | 18,4 | 13,9 | 6,6 | 29,0 | 4,2 | 9,1 |
| Sellyei kistérség | 22,6 | 9,7 | 5,6 | 29,6 | 9,9 | 5,1 |
| Siklósi kistérség | 7,5 | 10,0 | 6,0 | 42,8 | 9,5 | 4,7 |
| Szentlőrinci kistérség | 13,5 | 8,9 | 10,3 | 33,3 | 6,2 | 7,7 |
| Szigetvári kistérség | 15,1 | 11,0 | 9,6 | 31,3 | 6,6 | 6,5 |
| Baranya megye | 5,5 | 11,2 | 8,6 | 31,2 | 5,3 | 5,1 |
| Balatonföldvári kistérség | 5,4 | 6,0 | 13,1 | 27,4 | 20,2 | 4,9 |
| Barcsi kistérség | 12,7 | 9,7 | 5,0 | 39,7 | 7,4 | 5,6 |
| Csurgói kistérség | 19,6 | 9,5 | 8,4 | 28,8 | 7,1 | 7,3 |
| Fonyódi kistérség | 5,3 | 7,8 | 9,3 | 30,5 | 20,6 | 5,4 |
| Kaposvári kistérség | 8,2 | 10,0 | 8,4 | 29,1 | 5,2 | 5,7 |
| Lengyeltóti kistérség | 16,4 | 11,4 | 11,6 | 26,2 | 8,2 | 9,8 |
| Marcali kistérség | 9,0 | 11,4 | 10,1 | 30,8 | 7,4 | 6,3 |
| Nagyatádi kistérség | 13,3 | 7,4 | 8,4 | 34,0 | 6,9 | 8,7 |
| Siófoki kistérség | 3,3 | 7,1 | 11,8 | 30,6 | 14,0 | 6,1 |
| Tabi kistérség | 16,7 | 11,0 | 9,8 | 32,0 | 5,9 | 7,1 |
| Somogy megye | 8,5 | 9,1 | 9,2 | 30,5 | 9,5 | 6,1 |
| Bonyhádi kistérség | 8,2 | 12,8 | 11,7 | 29,4 | 5,0 | 8,5 |
| Dombóvári kistérség | 7,5 | 13,6 | 8,2 | 33,5 | 4,8 | 5,9 |
| Paksi kistérség | 7,6 | 10,5 | 9,6 | 29,4 | 5,9 | 4,8 |
| Szekszárdi kistérség | 5,9 | 11,0 | 9,5 | 27,5 | 4,8 | 5,8 |
| Tamási kistérség | 14,7 | 11,8 | 7,0 | 30,4 | 6,3 | 8,1 |
| Tolna megye | 7,9 | 11,6 | 9,3 | 29,2 | 5,2 | 6,2 |
| Dél-Dunántúl | 7,1 | 10,6 | 9,0 | 30,5 | 6,7 | 5,7 |
| Ország | 4,5 | 11,7 | 8,7 | 28,9 | 5,1 | 5,8 |
| Ország Budapest nélkül | 5,9 | 11,8 | 9,3 | 29,8 | 5,9 | 6,2 |

**A MŰKÖDŐ VÁLLALKOZÁSOK NEMZETGAZDASÁGI ÁG SZERINTI MEGOSZLÁSA
(folytatás), 1999**

(százalék)

| Kistérség, térség | Pénzügyi tevékeny- ség | Ingtalan- ügyletek, gazdasági szolgáltatás | Oktatás | Egész- ségügyi, szociális ellátás | Egyéb közösségi, személyi szolgáltatás | Összesen |
|---------------------------|------------------------------|---|------------|--|---|--------------|
| | J | K | M | N | O | |
| Komlói kistérség | 2,0 | 15,7 | 1,1 | 2,8 | 5,9 | 100,0 |
| Mohácsi kistérség | 1,9 | 11,2 | 0,8 | 4,0 | 6,3 | 100,0 |
| Pécsi kistérség | 2,5 | 24,5 | 3,2 | 4,1 | 6,5 | 100,0 |
| Pécsváradi kistérség | 0,6 | 10,4 | 1,0 | 1,8 | 5,8 | 100,0 |
| Sásdi kistérség | 0,5 | 9,1 | 0,8 | 3,2 | 5,3 | 100,0 |
| Sellyei kistérség | 1,3 | 5,4 | – | 2,7 | 8,1 | 100,0 |
| Siklósi kistérség | 2,3 | 9,2 | 0,5 | 2,1 | 5,5 | 100,0 |
| Szentlőrinci kistérség | 1,2 | 10,5 | 1,4 | 2,8 | 4,1 | 100,0 |
| Szigetvári kistérség | 1,5 | 9,3 | 0,8 | 3,5 | 4,8 | 100,0 |
| Baranya megye | 2,2 | 18,9 | 2,2 | 3,7 | 6,2 | 100,0 |
| Balatonföldvári kistérség | 2,0 | 12,4 | 1,1 | 1,9 | 5,5 | 100,0 |
| Barcsi kistérség | 2,0 | 9,4 | 1,6 | 2,7 | 4,2 | 100,0 |
| Csurgói kistérség | 1,5 | 7,5 | 2,4 | 2,7 | 5,1 | 100,0 |
| Fonyódi kistérség | 2,1 | 10,1 | 0,7 | 2,3 | 5,8 | 100,0 |
| Kaposvári kistérség | 3,5 | 18,6 | 2,0 | 3,5 | 5,8 | 100,0 |
| Lengyeltóti kistérség | 2,4 | 6,6 | – | 2,9 | 4,5 | 100,0 |
| Marcali kistérség | 2,8 | 11,4 | 2,5 | 3,3 | 5,1 | 100,0 |
| Nagyatádi kistérség | 2,5 | 9,0 | 1,2 | 4,2 | 4,4 | 100,0 |
| Siófoki kistérség | 2,0 | 16,3 | 0,8 | 2,3 | 5,5 | 100,0 |
| Tabi kistérség | 2,3 | 9,1 | 1,2 | 2,1 | 2,7 | 100,0 |
| Somogy megye | 2,7 | 14,4 | 1,5 | 3,0 | 5,3 | 100,0 |
| Bonyhádi kistérség | 2,3 | 13,3 | 1,4 | 2,4 | 4,9 | 100,0 |
| Dombóvári kistérség | 1,9 | 15,2 | 0,5 | 4,2 | 4,6 | 100,0 |
| Paksi kistérség | 2,5 | 18,6 | 1,2 | 2,9 | 7,0 | 100,0 |
| Szekszárdi kistérség | 2,9 | 23,2 | 1,7 | 2,7 | 4,9 | 100,0 |
| Tamási kistérség | 2,0 | 10,6 | 0,7 | 2,2 | 6,2 | 100,0 |
| Tolna megye | 2,5 | 18,5 | 1,3 | 2,9 | 5,4 | 100,0 |
| Dél-Dunántúl | 2,4 | 17,3 | 1,8 | 3,3 | 5,7 | 100,0 |
| Ország | 2,4 | 22,1 | 1,9 | 3,2 | 5,9 | 100,0 |
| Ország Budapest nélkül | 2,5 | 18,1 | 1,7 | 3,3 | 5,6 | 100,0 |

**A MŰKÖDŐ VÁLLALKOZÁSOK NEMZETGAZDASÁGI ÁG SZERINTI MEGOSZLÁSA
2004**

(százalék)

| Kistérség, térség | Mező- gazdaság, vad-, erdő-, halgazdál- kodás | Ipar | Építőipar | Keres- kedelem, javítás | Szállás- hely-szol- gáltatás, vendég- látás | Szállítás, raktározás, posta, távközlés |
|---------------------------|---|-------------|-------------|-------------------------------|---|--|
| | A,B | C,D,E | F | G | H | I |
| Komlói kistérség | 4,1 | 11,1 | 12,5 | 23,7 | 5,2 | 5,5 |
| Mohácsi kistérség | 8,3 | 11,4 | 13,8 | 24,2 | 5,2 | 5,0 |
| Pécsi kistérség | 1,6 | 7,9 | 9,5 | 21,1 | 3,7 | 4,9 |
| Pécsváradi kistérség | 6,3 | 15,3 | 17,6 | 19,4 | 5,9 | 8,2 |
| Sásdi kistérség | 15,2 | 10,5 | 10,8 | 27,0 | 6,1 | 6,2 |
| Sellyei kistérség | 15,7 | 6,8 | 9,2 | 24,4 | 10,9 | 3,6 |
| Siklósi kistérség | 8,0 | 9,0 | 10,7 | 30,7 | 9,7 | 4,0 |
| Szentlőrinci kistérség | 10,2 | 6,5 | 11,2 | 26,5 | 6,2 | 6,9 |
| Szigetvári kistérség | 12,4 | 8,8 | 13,3 | 24,6 | 7,4 | 4,2 |
| Baranya megye | 4,3 | 8,8 | 10,7 | 22,8 | 4,9 | 5,0 |
| Balatonföldvári kistérség | 6,2 | 6,7 | 14,2 | 23,4 | 16,8 | 4,4 |
| Barcsi kistérség | 10,0 | 8,6 | 7,7 | 30,8 | 7,7 | 3,4 |
| Csurgói kistérség | 17,5 | 9,3 | 9,3 | 22,9 | 7,9 | 5,5 |
| Fonyódi kistérség | 5,4 | 8,1 | 11,5 | 26,7 | 15,0 | 5,7 |
| Kaposvári kistérség | 6,6 | 8,4 | 9,2 | 21,2 | 4,9 | 5,1 |
| Lengyeltóti kistérség | 14,7 | 7,8 | 15,4 | 21,2 | 5,8 | 6,5 |
| Marcali kistérség | 8,9 | 8,9 | 11,5 | 25,1 | 7,0 | 5,5 |
| Nagyatádi kistérség | 12,5 | 7,4 | 8,2 | 26,5 | 6,4 | 7,5 |
| Siófoki kistérség | 2,9 | 6,2 | 13,6 | 24,6 | 10,4 | 6,0 |
| Tabi kistérség | 15,4 | 9,2 | 12,8 | 23,5 | 6,0 | 4,9 |
| Somogy megye | 7,4 | 8,0 | 10,7 | 23,7 | 8,0 | 5,4 |
| Bonyhádi kistérség | 5,3 | 13,0 | 14,8 | 24,6 | 5,0 | 6,0 |
| Dombóvári kistérség | 5,5 | 12,1 | 10,7 | 25,3 | 4,7 | 4,3 |
| Paksi kistérség | 6,2 | 10,7 | 13,0 | 23,7 | 4,9 | 3,9 |
| Szekszárdi kistérség | 4,8 | 10,3 | 11,9 | 23,1 | 4,4 | 4,5 |
| Tamási kistérség | 11,7 | 9,3 | 11,4 | 26,1 | 6,2 | 5,3 |
| Tolna megye | 6,1 | 10,8 | 12,2 | 24,1 | 4,9 | 4,6 |
| Dél-Dunántúl | 5,8 | 9,0 | 11,1 | 23,4 | 5,9 | 5,0 |
| Ország | 3,5 | 9,6 | 10,2 | 22,6 | 4,7 | 5,3 |
| Ország Budapest nélkül | 4,6 | 9,9 | 11,4 | 23,5 | 5,4 | 5,4 |

**A MŰKÖDŐ VÁLLALKOZÁSOK NEMZETGAZDASÁGI ÁG SZERINTI MEGOSZLÁSA
(folytatás), 2004**

(százalék)

| Kistérség, térség | Pénzügyi közvetítés | Ingtalan- ügyletek, gazdasági szolgáltatás | Oktatás | Egész- ségügyi, szociális ellátás | Egyéb közösségi, személyi szolgáltatás | Összesen |
|---------------------------|---------------------|---|------------|--|---|--------------|
| | J | K | M | N | O | |
| Komlói kistérség | 4,3 | 21,8 | 2,0 | 2,3 | 7,5 | 100,0 |
| Mohácsi kistérség | 3,7 | 16,2 | 1,5 | 3,1 | 7,7 | 100,0 |
| Pécsi kistérség | 3,5 | 30,9 | 5,4 | 4,4 | 7,2 | 100,0 |
| Pécsváradi kistérség | 2,8 | 14,5 | 2,1 | 2,1 | 5,8 | 100,0 |
| Sásdi kistérség | 1,9 | 12,6 | 1,2 | 3,6 | 4,8 | 100,0 |
| Sellyei kistérség | 3,4 | 11,1 | 2,2 | 3,9 | 8,9 | 100,0 |
| Siklói kistérség | 2,8 | 15,0 | 0,9 | 2,3 | 6,9 | 100,0 |
| Szentlőrinci kistérség | 5,8 | 18,3 | 1,9 | 2,5 | 4,0 | 100,0 |
| Szigetvári kistérség | 3,2 | 15,9 | 1,3 | 2,8 | 6,3 | 100,0 |
| Baranya megye | 3,5 | 25,2 | 3,9 | 3,7 | 7,0 | 100,0 |
| Balatonföldvári kistérség | 1,3 | 16,6 | 2,0 | 1,8 | 6,6 | 100,0 |
| Barcsi kistérség | 4,3 | 14,8 | 3,5 | 3,2 | 6,0 | 100,0 |
| Csurgói kistérség | 3,8 | 12,4 | 2,7 | 3,5 | 5,3 | 100,0 |
| Fonyódi kistérség | 2,6 | 13,8 | 2,0 | 2,5 | 6,8 | 100,0 |
| Kaposvári kistérség | 4,7 | 24,4 | 3,7 | 3,6 | 8,3 | 100,0 |
| Lengyeltóti kistérség | 3,1 | 13,2 | 3,1 | 2,0 | 7,1 | 100,0 |
| Marcali kistérség | 3,2 | 14,1 | 5,0 | 3,3 | 7,6 | 100,0 |
| Nagyatádi kistérség | 4,2 | 14,1 | 2,6 | 5,4 | 5,3 | 100,0 |
| Siófoki kistérség | 3,8 | 19,8 | 2,0 | 2,8 | 8,0 | 100,0 |
| Tabi kistérség | 4,0 | 14,8 | 1,7 | 2,4 | 5,2 | 100,0 |
| Somogy megye | 3,9 | 19,3 | 3,1 | 3,3 | 7,4 | 100,0 |
| Bonyhádi kistérség | 2,7 | 16,4 | 3,0 | 3,1 | 6,1 | 100,0 |
| Dombóvári kistérség | 4,5 | 20,0 | 3,1 | 3,8 | 6,1 | 100,0 |
| Paksi kistérség | 2,6 | 20,3 | 2,7 | 2,7 | 9,3 | 100,0 |
| Szekszárdi kistérség | 3,8 | 23,9 | 3,1 | 3,5 | 6,5 | 100,0 |
| Tamási kistérség | 4,5 | 15,4 | 1,8 | 2,6 | 5,8 | 100,0 |
| Tolna megye | 3,6 | 20,7 | 2,9 | 3,2 | 6,8 | 100,0 |
| Dél-Dunántúl | 3,7 | 22,2 | 3,4 | 3,5 | 7,1 | 100,0 |
| Ország | 3,2 | 26,7 | 3,3 | 3,3 | 7,5 | 100,0 |
| Ország Budapest nélkül | 3,5 | 22,5 | 3,4 | 3,5 | 7,1 | 100,0 |

**A MŰKÖDŐ VÁLLALKOZÁSOK NÉHÁNY FAJLAGOS MUTATÓJA
1999**

| Kistérség, térség | Társas | Egyéni | Összes | Társas | Egyéni | Összes |
|---------------------------|---------------|-----------|-----------|-------------------------|------------|------------|
| | vállalkozások | | | | | |
| | 1000 lakosra | | | egy km ² -re | | |
| | jutó száma | | | | | |
| Komlói kistérség | 11 | 26 | 37 | 1,5 | 3,5 | 5,1 |
| Mohácsi kistérség | 15 | 31 | 46 | 0,9 | 1,9 | 2,9 |
| Pécsi kistérség | 35 | 37 | 72 | 11,5 | 12,0 | 23,5 |
| Pécsváradi kistérség | 14 | 32 | 46 | 0,7 | 1,6 | 2,4 |
| Sásdi kistérség | 12 | 27 | 39 | 0,5 | 1,1 | 1,6 |
| Sellyei kistérség | 7 | 18 | 25 | 0,2 | 0,6 | 0,8 |
| Siklósi kistérség | 15 | 34 | 50 | 0,9 | 2,0 | 3,0 |
| Szentlőrinci kistérség | 11 | 25 | 36 | 0,6 | 1,5 | 2,1 |
| Szigetvári kistérség | 11 | 26 | 37 | 0,5 | 1,1 | 1,6 |
| Baranya megye | 23 | 32 | 55 | 2,1 | 3,0 | 5,1 |
| Balatonföldvári kistérség | 18 | 52 | 70 | 0,8 | 2,4 | 3,3 |
| Barcsi kistérség | 12 | 27 | 39 | 0,5 | 1,1 | 1,5 |
| Csurgói kistérség | 9 | 19 | 28 | 0,3 | 0,8 | 1,1 |
| Fonyódi kistérség | 23 | 50 | 73 | 1,5 | 3,3 | 4,8 |
| Kaposvári kistérség | 19 | 39 | 58 | 1,5 | 3,0 | 4,6 |
| Lengyeltóti kistérség | 8 | 24 | 31 | 0,4 | 1,1 | 1,4 |
| Marcali kistérség | 9 | 32 | 41 | 0,4 | 1,3 | 1,7 |
| Nagyatádi kistérség | 12 | 29 | 40 | 0,5 | 1,3 | 1,8 |
| Siófoki kistérség | 25 | 48 | 73 | 2,5 | 4,7 | 7,2 |
| Tabi kistérség | 8 | 25 | 33 | 0,3 | 0,9 | 1,2 |
| Somogy megye | 16 | 36 | 53 | 0,9 | 2,0 | 3,0 |
| Bonyhádi kistérség | 13 | 34 | 48 | 1,1 | 2,8 | 3,9 |
| Dombóvári kistérség | 13 | 36 | 49 | 0,9 | 2,6 | 3,5 |
| Paksi kistérség | 15 | 32 | 48 | 1,0 | 2,2 | 3,2 |
| Szekszárdi kistérség | 23 | 41 | 63 | 2,0 | 3,6 | 5,6 |
| Tamási kistérség | 10 | 30 | 39 | 0,4 | 1,3 | 1,7 |
| Tolna megye | 16 | 36 | 52 | 1,1 | 2,4 | 3,5 |
| Dél-Dunántúl | 19 | 34 | 54 | 1,3 | 2,4 | 3,8 |
| Ország | 24 | 33 | 57 | 2,6 | 3,6 | 6,2 |
| Ország Budapest nélkül | 18 | 32 | 50 | 1,6 | 2,9 | 4,6 |

**A MŰKÖDŐ VÁLLALKOZÁSOK NÉHÁNY FAJLAGOS MUTATÓJA
2004**

| Kistérség, térség | Társas | Egyéni | Összes | Társas | Egyéni | Összes |
|---------------------------|--------------|-----------|-----------|-------------------------|------------|------------|
| | vállalkozás | | | | | |
| | 1000 lakosra | | | egy km ² -re | | |
| | jutó száma | | | | | |
| Komlói kistérség | 16 | 32 | 48 | 2,1 | 4,3 | 6,4 |
| Mohácsi kistérség | 19 | 36 | 55 | 1,2 | 2,2 | 3,4 |
| Pécsi kistérség | 45 | 43 | 88 | 14,5 | 13,9 | 28,4 |
| Pécsváradi kistérség | 19 | 36 | 55 | 1,0 | 1,8 | 2,8 |
| Sásdi kistérség | 16 | 28 | 44 | 0,6 | 1,1 | 1,8 |
| Sellyei kistérség | 8 | 20 | 29 | 0,3 | 0,6 | 0,9 |
| Siklósi kistérség | 18 | 35 | 53 | 1,1 | 2,0 | 3,1 |
| Szentlőrinci kistérség | 14 | 29 | 43 | 0,8 | 1,7 | 2,5 |
| Szigetvári kistérség | 14 | 29 | 43 | 0,6 | 1,2 | 1,8 |
| Baranya megye | 29 | 37 | 67 | 2,7 | 3,4 | 6,0 |
| Balatonföldvári kistérség | 26 | 54 | 79 | 1,2 | 2,5 | 3,7 |
| Barcsi kistérség | 13 | 28 | 41 | 0,5 | 1,1 | 1,5 |
| Csurgói kistérség | 12 | 23 | 35 | 0,5 | 0,9 | 1,3 |
| Fonyódi kistérség | 28 | 54 | 82 | 1,8 | 3,5 | 5,3 |
| Kaposvári kistérség | 26 | 42 | 67 | 2,0 | 3,3 | 5,3 |
| Lengyeltóti kistérség | 12 | 27 | 39 | 0,5 | 1,1 | 1,6 |
| Marcali kistérség | 12 | 36 | 48 | 0,5 | 1,4 | 1,8 |
| Nagyatádi kistérség | 15 | 28 | 43 | 0,6 | 1,2 | 1,9 |
| Siófoki kistérség | 33 | 54 | 87 | 3,3 | 5,5 | 8,8 |
| Tabi kistérség | 12 | 29 | 41 | 0,4 | 1,0 | 1,4 |
| Somogy megye | 21 | 40 | 61 | 1,2 | 2,2 | 3,4 |
| Bonyhádi kistérség | 18 | 39 | 58 | 1,4 | 3,1 | 4,6 |
| Dombóvári kistérség | 16 | 42 | 59 | 1,1 | 2,9 | 4,1 |
| Paksi kistérség | 20 | 35 | 55 | 1,3 | 2,3 | 3,6 |
| Szekszárdi kistérség | 29 | 43 | 73 | 2,5 | 3,7 | 6,3 |
| Tamási kistérség | 13 | 34 | 47 | 0,5 | 1,4 | 1,9 |
| Tolna megye | 22 | 39 | 61 | 1,4 | 2,6 | 4,0 |
| Dél-Dunántúl | 25 | 39 | 63 | 1,7 | 2,7 | 4,4 |
| Ország | 33 | 37 | 70 | 3,6 | 4,0 | 7,6 |
| Ország Budapest nélkül | 25 | 37 | 62 | 2,2 | 3,4 | 5,6 |

**A MŰKÖDŐ VÁLLALKOZÁSOK SZÁMA A DÉL-DUNÁNTÚLON
TELEPÜLÉSENKÉNT**

| Település, térség | Társas | Egyéni | Összes | Társas | Egyéni | Összes |
|--------------------------|-------------|--------------|--------------|------------|--------------|--------------|
| | vállalkozás | | | | | |
| | 1999 | | | 2004 | | |
| Komló | 316 | 766 | 1 082 | 420 | 922 | 1 342 |
| Bodolyabér | 1 | 7 | 8 | 2 | 4 | 6 |
| Egyházaskozár | 9 | 26 | 35 | 15 | 18 | 33 |
| Hegyhátmaróc | – | 2 | 2 | 1 | 2 | 3 |
| Hosszúhetény | 61 | 82 | 143 | 76 | 101 | 177 |
| Kárász | 3 | 10 | 13 | 8 | 13 | 21 |
| Köblény | – | 4 | 4 | 2 | 4 | 6 |
| Liget | 6 | 5 | 11 | 8 | 12 | 20 |
| Magyaregregy | 4 | 19 | 23 | 14 | 23 | 37 |
| Magyarhertelend | 6 | 19 | 25 | 11 | 17 | 28 |
| Magyarszék | 16 | 36 | 52 | 29 | 37 | 66 |
| Mánfa | 7 | 24 | 31 | 19 | 36 | 55 |
| Máza | 14 | 22 | 36 | 19 | 25 | 44 |
| Mecsekpölsöke | 2 | 5 | 7 | 5 | 12 | 17 |
| Szalatnak | – | 4 | 4 | 2 | 9 | 11 |
| Szárász | – | 1 | 1 | – | 1 | 1 |
| Szászvár | 31 | 76 | 107 | 32 | 101 | 133 |
| Tófü | – | 2 | 2 | – | 1 | 1 |
| Vékény | 5 | 1 | 6 | 6 | 3 | 9 |
| <i>Komlói kistérség</i> | <i>481</i> | <i>1 111</i> | <i>1 592</i> | <i>669</i> | <i>1 341</i> | <i>2 010</i> |
| Mohács | 375 | 719 | 1 094 | 457 | 819 | 1 276 |
| Bóly | 99 | 165 | 264 | 136 | 205 | 341 |
| Babarc | 7 | 15 | 22 | 7 | 25 | 32 |
| Bár | 5 | 10 | 15 | 9 | 18 | 27 |
| Belvárdgyula | 7 | 8 | 15 | 6 | 8 | 14 |
| Bezedek | 1 | 2 | 3 | 2 | 4 | 6 |
| Borjád | 4 | 14 | 18 | 5 | 17 | 22 |
| Dunaszekcső | 24 | 51 | 75 | 24 | 54 | 78 |
| Erdősmárok | – | – | – | – | 1 | 1 |
| Feked | 1 | 6 | 7 | 3 | 3 | 6 |
| Geresdlak | 12 | 29 | 41 | 18 | 29 | 47 |
| Görcsönydoboka | 5 | 8 | 13 | 9 | 9 | 18 |
| Hásságy | 2 | 7 | 9 | 4 | 7 | 11 |
| Himesháza | 29 | 54 | 83 | 28 | 55 | 83 |
| Homorúd | 3 | 13 | 16 | 2 | 18 | 20 |
| Ivándárda | – | 3 | 3 | – | 4 | 4 |
| Kisbudmér | – | 1 | 1 | 1 | 1 | 2 |
| Kisnyárad | – | 3 | 3 | – | 4 | 4 |
| Kölked | 9 | 16 | 25 | 11 | 24 | 35 |
| Lánycsók | 22 | 74 | 96 | 29 | 89 | 118 |
| Lippó | 11 | 15 | 26 | 13 | 21 | 34 |
| Liptód | 1 | 4 | 5 | 1 | 3 | 4 |
| Majs | 6 | 23 | 29 | 11 | 30 | 41 |
| Maráza | 1 | 4 | 5 | 2 | 7 | 9 |
| Máriakéménd | 3 | 13 | 16 | 4 | 8 | 12 |
| Monyoród | 1 | 6 | 7 | 3 | 6 | 9 |
| Nagybudmér | – | 3 | 3 | 1 | 3 | 4 |
| Nagynyárad | 7 | 22 | 29 | 7 | 30 | 37 |
| Olasz | 15 | 17 | 32 | 23 | 18 | 41 |
| Palotabozsok | 22 | 30 | 52 | 28 | 35 | 63 |
| Pócsa | 3 | 6 | 9 | 2 | 6 | 8 |
| Sárok | 1 | 2 | 3 | 1 | – | 1 |
| Sátorhely | 1 | 6 | 7 | 2 | 17 | 19 |
| Somberek | 26 | 44 | 70 | 21 | 39 | 60 |
| Szajk | 26 | 19 | 45 | 26 | 25 | 51 |
| Szebény | 1 | 12 | 13 | 4 | 12 | 16 |
| Szederkény | 39 | 74 | 113 | 51 | 84 | 135 |
| Székelyszabar | 7 | 13 | 20 | 6 | 16 | 22 |
| Szúr | 2 | 8 | 10 | 1 | 10 | 11 |
| Töttös | 2 | 17 | 19 | 2 | 20 | 22 |
| Udvar | 4 | 4 | 8 | 4 | 5 | 9 |
| Véménd | 16 | 58 | 74 | 15 | 62 | 77 |
| Versend | 2 | 18 | 20 | 3 | 25 | 28 |
| <i>Mohácsi kistérség</i> | <i>802</i> | <i>1 616</i> | <i>2 418</i> | <i>982</i> | <i>1 876</i> | <i>2 858</i> |

**A MŰKÖDŐ VÁLLALKOZÁSOK SZÁMA A DÉL-DUNÁNTÚLON
TELEPÜLÉSENKÉNT (folytatás)**

| Település, térség | Társas | Egyéni | Összes | Társas | Egyéni | Összes |
|-----------------------------|--------------|--------------|---------------|--------------|--------------|---------------|
| | vállalkozás | | | | | |
| | 1999 | | | 2004 | | |
| Pécs | 6 051 | 6 130 | 12 181 | 7 407 | 6 995 | 14 402 |
| Abaliget | 9 | 22 | 31 | 14 | 16 | 30 |
| Aranyosgadány | 5 | 7 | 12 | 7 | 10 | 17 |
| Áta | 3 | 3 | 6 | – | 1 | 1 |
| Bakonya | 3 | 3 | 6 | 4 | 5 | 9 |
| Baksa | 8 | 24 | 32 | 12 | 23 | 35 |
| Birján | 3 | 10 | 13 | 8 | 7 | 15 |
| Bogád | 11 | 21 | 32 | 20 | 33 | 53 |
| Bosta | 1 | 1 | 2 | 1 | 2 | 3 |
| Cserkút | 27 | 15 | 42 | 24 | 19 | 43 |
| Egerág | 13 | 25 | 38 | 16 | 37 | 53 |
| Ellend | 1 | 8 | 9 | 2 | 6 | 8 |
| Görcsöny | 14 | 44 | 58 | 23 | 59 | 82 |
| Gyód | 1 | 18 | 19 | 5 | 26 | 31 |
| Husztót | 1 | – | 1 | – | 2 | 2 |
| Keszű | 17 | 21 | 38 | 52 | 55 | 107 |
| Kisherend | 1 | 2 | 3 | 1 | 1 | 2 |
| Kovácsszénája | 4 | 1 | 5 | 2 | 5 | 7 |
| Kozármisleny | 143 | 177 | 320 | 264 | 218 | 482 |
| Kökény | 7 | 12 | 19 | 13 | 29 | 42 |
| Kővágószőlős | 40 | 17 | 57 | 44 | 33 | 77 |
| Kővágótöttös | 4 | 6 | 10 | 7 | 6 | 13 |
| Lothárd | 3 | 7 | 10 | 4 | 11 | 15 |
| Magyarsarlós | 2 | 11 | 13 | 2 | 11 | 13 |
| Nagykozár | 33 | 30 | 63 | 55 | 69 | 124 |
| Ócsárd | 6 | 9 | 15 | 12 | 5 | 17 |
| Orfű | 27 | 33 | 60 | 42 | 34 | 76 |
| Pécsudvard | 16 | 13 | 29 | 26 | 16 | 42 |
| Pellérd | 52 | 62 | 114 | 81 | 84 | 165 |
| Pogány | 26 | 37 | 63 | 48 | 67 | 115 |
| Regenye | – | – | – | – | – | – |
| Romonya | 2 | 8 | 10 | 4 | 9 | 13 |
| Szalánta | 22 | 32 | 54 | 32 | 36 | 68 |
| Szemely | 6 | 10 | 16 | 13 | 6 | 19 |
| Szilvás | – | 2 | 2 | – | 1 | 1 |
| Szóke | – | – | – | – | – | – |
| Szókéd | 2 | 10 | 12 | 7 | 10 | 17 |
| Tengeri | 2 | 1 | 3 | 4 | 2 | 6 |
| Téseny | 1 | 3 | 4 | 1 | 3 | 4 |
| <i>Pécsi kistérség</i> | <i>6 567</i> | <i>6 835</i> | <i>13 402</i> | <i>8 257</i> | <i>7 952</i> | <i>16 209</i> |
| Pécsvárad | 100 | 187 | 287 | 112 | 205 | 317 |
| Apátvarasd | 1 | 1 | 2 | 1 | 2 | 3 |
| Berkesd | 9 | 20 | 29 | 11 | 20 | 31 |
| Erdősmecke | 2 | 8 | 10 | 5 | 8 | 13 |
| Erzsébet | 2 | 7 | 9 | 3 | 10 | 13 |
| Fazekasboda | – | 5 | 5 | – | 3 | 3 |
| Hidas | 24 | 59 | 83 | 32 | 72 | 104 |
| Kátoly | 4 | 3 | 7 | 5 | 6 | 11 |
| Kékesd | 1 | 1 | 2 | 4 | 3 | 7 |
| Lovászhetény | 4 | 4 | 8 | 4 | 4 | 8 |
| Martonfa | 3 | 4 | 7 | 5 | 3 | 8 |
| Mecseknádasd | 31 | 71 | 102 | 45 | 69 | 114 |
| Nagypall | 1 | 17 | 18 | 4 | 20 | 24 |
| Óbánya | – | 2 | 2 | 2 | 2 | 4 |
| Ófalu | 4 | 15 | 19 | 5 | 21 | 26 |
| Pereked | 1 | 1 | 2 | 1 | 2 | 3 |
| Szellő | 2 | 1 | 3 | 3 | 1 | 4 |
| Szilágy | 1 | 3 | 4 | 3 | 3 | 6 |
| Zengővárkony | 2 | 17 | 19 | 1 | 11 | 12 |
| <i>Pécsváradi kistérség</i> | <i>192</i> | <i>426</i> | <i>618</i> | <i>246</i> | <i>465</i> | <i>711</i> |

**A MŰKÖDŐ VÁLLALKOZÁSOK SZÁMA A DÉL-DUNÁNTÚLON
TELEPÜLÉSENKÉNT (folytatás)**

| Település, térség | Társas | Egyéni | Összes | Társas | Egyéni | Összes |
|--------------------------|-------------|------------|------------|------------|------------|------------|
| | vállalkozás | | | | | |
| | 1999 | | | 2004 | | |
| Sásd | 50 | 157 | 207 | 64 | 157 | 221 |
| Ág | 2 | 1 | 3 | – | 2 | 2 |
| Alsómocsolád | 3 | 2 | 5 | 7 | 9 | 16 |
| Bakóca | 1 | 7 | 8 | 2 | 6 | 8 |
| Baranyajenő | 1 | 13 | 14 | 1 | 11 | 12 |
| Baranyaszentgyörgy | – | 1 | 1 | 1 | 1 | 2 |
| Bikal | 17 | 29 | 46 | 25 | 29 | 54 |
| Felsőegerszeg | – | 2 | 2 | – | 3 | 3 |
| Gerényes | – | 1 | 1 | – | 2 | 2 |
| Gödre | 5 | 27 | 32 | 5 | 15 | 20 |
| Kisbeszterce | – | 2 | 2 | – | 2 | 2 |
| Kishajmás | 2 | 3 | 5 | 1 | 4 | 5 |
| Kisvaszar | 2 | 10 | 12 | 1 | 9 | 10 |
| Mágocs | 77 | 77 | 154 | 90 | 73 | 163 |
| Mekényes | 1 | 6 | 7 | 2 | 9 | 11 |
| Meződ | 1 | 3 | 4 | 1 | 5 | 6 |
| Mindszentgodisa | 7 | 23 | 30 | 10 | 24 | 34 |
| Nagyhajmás | 7 | 6 | 13 | 8 | 7 | 15 |
| Oroszló | – | 12 | 12 | 4 | 6 | 10 |
| Palé | – | – | – | – | – | – |
| Szágy | – | 4 | 4 | 1 | 3 | 4 |
| Tarrós | – | 1 | 1 | – | – | – |
| Tékes | – | 2 | 2 | 2 | 1 | 3 |
| Tormás | – | 8 | 8 | 3 | 9 | 12 |
| Varga | 2 | 2 | 4 | 4 | 1 | 5 |
| Vásárosdombó | 11 | 34 | 45 | 16 | 35 | 51 |
| Vázsnok | – | 3 | 3 | – | 2 | 2 |
| <i>Sásdi kistérség</i> | <i>189</i> | <i>436</i> | <i>625</i> | <i>248</i> | <i>425</i> | <i>673</i> |
| Sellye | 38 | 101 | 139 | 42 | 126 | 168 |
| Adorjás | – | – | – | – | 2 | 2 |
| Baranyahídvég | 3 | 2 | 5 | 3 | 1 | 4 |
| Besence | 1 | – | 1 | 2 | – | 2 |
| Bogádmindszent | 1 | 7 | 8 | 1 | 7 | 8 |
| Bogdása | 1 | 3 | 4 | 2 | 6 | 8 |
| Csányoszró | 3 | 17 | 20 | 2 | 12 | 14 |
| Drávafook | 6 | 3 | 9 | 5 | 10 | 15 |
| Drávaiványi | – | 2 | 2 | – | 2 | 2 |
| Drávakeresztúr | – | – | – | – | – | – |
| Drávasztára | 5 | 7 | 12 | 5 | 6 | 11 |
| Felsőszentmárton | 8 | 23 | 31 | 9 | 17 | 26 |
| Gilvánfa | – | 2 | 2 | – | 1 | 1 |
| Hegyszentmárton | 3 | 7 | 10 | 8 | 5 | 13 |
| Hirics | – | – | – | 4 | 2 | 6 |
| Kákics | – | 2 | 2 | – | 2 | 2 |
| Kemse | – | 1 | 1 | 1 | – | 1 |
| Kisasszonyfa | 1 | 5 | 6 | 3 | 4 | 7 |
| Kisszentmárton | – | 2 | 2 | 1 | 2 | 3 |
| Kórós | – | 1 | 1 | – | – | – |
| Lúzsok | – | – | – | – | – | – |
| Magyarmecske | 4 | 3 | 7 | 3 | 6 | 9 |
| Magyartelek | 1 | 3 | 4 | 1 | – | 1 |
| Markóc | – | – | – | 1 | – | 1 |
| Marócsa | – | – | – | – | – | – |
| Nagycsány | – | 3 | 3 | – | 3 | 3 |
| Okorág | 1 | 1 | 2 | 1 | 1 | 2 |
| Ózdfalu | – | 3 | 3 | – | 3 | 3 |
| Páprád | – | 4 | 4 | 1 | 3 | 4 |
| Piskó | – | 1 | 1 | 1 | 2 | 3 |
| Sámod | – | 3 | 3 | 1 | 3 | 4 |
| Sósvertike | – | 1 | 1 | 1 | – | 1 |
| Vajszló | 20 | 58 | 78 | 23 | 56 | 79 |
| Vejti | 1 | 3 | 4 | – | 5 | 5 |
| Zaláta | 2 | 5 | 7 | 1 | 5 | 6 |
| <i>Sellyei kistérség</i> | <i>99</i> | <i>273</i> | <i>372</i> | <i>122</i> | <i>292</i> | <i>414</i> |

**A MŰKÖDŐ VÁLLALKOZÁSOK SZÁMA A DÉL-DUNÁNTÚLON
TELEPÜLÉSENKÉNT (folytatás)**

| Település, térség | Társas | Egyéni | Összes | Társas | Egyéni | Összes |
|--------------------------|-------------|--------------|--------------|------------|--------------|--------------|
| | vállalkozás | | | | | |
| | 1999 | | | 2004 | | |
| Siklós | 240 | 530 | 770 | 245 | 508 | 753 |
| Harkány | 160 | 259 | 419 | 171 | 262 | 433 |
| Villány | 62 | 115 | 177 | 87 | 122 | 209 |
| Alsószentmárton | 1 | 9 | 10 | – | 11 | 11 |
| Babarczölös | – | 1 | 1 | 2 | 3 | 5 |
| Beremend | 22 | 62 | 84 | 29 | 64 | 93 |
| Bisse | 1 | 8 | 9 | 2 | 9 | 11 |
| Cún | – | 1 | 1 | 1 | 1 | 2 |
| Csarnóta | 3 | 4 | 7 | 2 | 4 | 6 |
| Diósvizlő | 4 | 12 | 16 | 10 | 15 | 25 |
| Drávacsehi | – | 3 | 3 | – | 2 | 2 |
| Drávacsepely | – | 2 | 2 | – | 2 | 2 |
| Drávapalkonya | 1 | 4 | 5 | 1 | 5 | 6 |
| Drávapiski | – | – | – | – | – | – |
| Drávaszabolcs | 15 | 33 | 48 | 16 | 26 | 42 |
| Drávaszerdahely | 3 | 3 | 6 | 3 | 7 | 10 |
| Egyházasharaszti | 3 | 6 | 9 | 3 | 6 | 9 |
| Garé | 1 | 10 | 11 | 2 | 9 | 11 |
| Gordisa | – | 3 | 3 | – | 4 | 4 |
| Illocska | – | 3 | 3 | – | 7 | 7 |
| Ipacsfa | – | 7 | 7 | 1 | 6 | 7 |
| Ivánbattyán | 1 | – | 1 | 1 | 1 | 2 |
| Kásád | 3 | 5 | 8 | 4 | 7 | 11 |
| Kémes | 11 | 17 | 28 | 6 | 20 | 26 |
| Kisdér | 4 | 2 | 6 | 2 | 2 | 4 |
| Kisharsány | 9 | 16 | 25 | 5 | 12 | 17 |
| Kisjakabfalva | – | 1 | 1 | 3 | 2 | 5 |
| Kiskassa | 1 | 3 | 4 | 1 | 4 | 5 |
| Kislippó | 1 | 4 | 5 | 2 | 5 | 7 |
| Kistapolca | – | 3 | 3 | 1 | 8 | 9 |
| Kistótfalu | – | 6 | 6 | 1 | 4 | 5 |
| Kovácsbuda | 2 | 5 | 7 | 1 | 5 | 6 |
| Lapáncsa | – | 2 | 2 | – | 2 | 2 |
| Magyarbóly | 5 | 21 | 26 | 3 | 15 | 18 |
| Márfa | 2 | 9 | 11 | 2 | 5 | 7 |
| Márok | – | 7 | 7 | 1 | 11 | 12 |
| Matty | – | 8 | 8 | 4 | 6 | 10 |
| Nagyharsány | 9 | 50 | 59 | 15 | 60 | 75 |
| Nagytótfalu | 1 | 6 | 7 | 3 | 4 | 7 |
| Old | 4 | 3 | 7 | – | 2 | 2 |
| Palkonya | 1 | 4 | 5 | 6 | 5 | 11 |
| Pécsdevecser | – | – | – | 4 | 2 | 6 |
| Peterd | – | 1 | 1 | 2 | 2 | 4 |
| Rádfalva | 1 | 4 | 5 | 2 | 5 | 7 |
| Siklósbodony | – | 2 | 2 | – | 1 | 1 |
| Siklósnagyfalva | – | 1 | 1 | 1 | 2 | 3 |
| Szaporca | – | 3 | 3 | – | 2 | 2 |
| Szava | – | 5 | 5 | 3 | 2 | 5 |
| Tésenfalva | – | 1 | 1 | – | – | – |
| Túrony | 4 | 4 | 8 | 6 | 6 | 12 |
| Újpetre | 15 | 29 | 44 | 20 | 25 | 45 |
| Villánykövesd | 4 | 11 | 15 | 4 | 10 | 14 |
| Vokány | 6 | 24 | 30 | 8 | 24 | 32 |
| <i>Siklósi kistérség</i> | <i>600</i> | <i>1 332</i> | <i>1 932</i> | <i>686</i> | <i>1 334</i> | <i>2 020</i> |
| Szentlőrinc | 99 | 256 | 355 | 139 | 288 | 427 |
| Bicsérd | 18 | 17 | 35 | 19 | 33 | 52 |
| Boda | 1 | 5 | 6 | 3 | 9 | 12 |
| Bükkösd | 14 | 23 | 37 | 12 | 29 | 41 |
| Cserdi | – | 2 | 2 | – | 2 | 2 |
| Csonkamindszent | 2 | 3 | 5 | 1 | 1 | 2 |
| Dinnyeberki | 1 | 1 | 2 | – | 1 | 1 |

**A MŰKÖDŐ VÁLLALKOZÁSOK SZÁMA A DÉL-DUNÁNTÚLON
TELEPÜLÉSENKÉNT (folytatás)**

| Település, térség | Társas | Egyéni | Összes | Társas | Egyéni | Összes |
|---|--------------|---------------|---------------|---------------|---------------|---------------|
| | vállalkozás | | | | | |
| | 1999 | | | 2004 | | |
| <i>Szentlőrinci kistérség (folytatás)</i> | | | | | | |
| Gerde | 2 | 10 | 12 | 4 | 7 | 11 |
| Gyöngyfa | – | 3 | 3 | 1 | – | 1 |
| Helesfa | 3 | 6 | 9 | 2 | 4 | 6 |
| Hetvehely | 1 | 18 | 19 | 4 | 27 | 31 |
| Kacsóta | 4 | 4 | 8 | 3 | 9 | 12 |
| Királyegyháza | 4 | 17 | 21 | 4 | 14 | 18 |
| Okorvölgy | – | 2 | 2 | – | 3 | 3 |
| Pécsbagota | 1 | – | 1 | 2 | 2 | 4 |
| Sumony | 2 | 5 | 7 | 2 | 5 | 7 |
| Szabadszentkirály | 12 | 17 | 29 | 16 | 16 | 32 |
| Szentkatalin | 1 | 3 | 4 | 1 | 2 | 3 |
| Velény | – | 1 | 1 | – | 3 | 3 |
| Zók | 2 | 2 | 4 | 4 | 6 | 10 |
| <i>Szentlőrinci kistérség</i> | <i>167</i> | <i>395</i> | <i>562</i> | <i>217</i> | <i>461</i> | <i>678</i> |
| Szigetvár | 209 | 469 | 678 | 243 | 471 | 714 |
| Almamellék | 4 | 10 | 14 | 4 | 12 | 16 |
| Almáskeresztúr | – | – | – | – | – | – |
| Bánfa | 3 | 2 | 5 | – | 2 | 2 |
| Basal | – | 4 | 4 | – | 4 | 4 |
| Boldogasszonyfa | 3 | 11 | 14 | 6 | 10 | 16 |
| Botykapeterd | – | 9 | 9 | 2 | 11 | 13 |
| Bűrüs | – | – | – | – | – | – |
| Csebény | 1 | 4 | 5 | – | 2 | 2 |
| Csertő | 2 | 7 | 9 | 12 | 6 | 18 |
| Dencsháza | 3 | 11 | 14 | 4 | 12 | 16 |
| Endrőc | – | 3 | 3 | 1 | 5 | 6 |
| Gyöngyösmellék | – | 1 | 1 | – | 1 | 1 |
| Hobol | 6 | 28 | 34 | 14 | 30 | 44 |
| Horváthertelend | – | 1 | 1 | – | – | – |
| Ibafa | 2 | 4 | 6 | 3 | 4 | 7 |
| Katádfa | – | 3 | 3 | – | 1 | 1 |
| Kétújfalu | 7 | 21 | 28 | 10 | 21 | 31 |
| Kisdobsza | 6 | 8 | 14 | 6 | 12 | 18 |
| Kistamási | – | – | – | – | – | – |
| Magyarlukafa | 3 | 3 | 6 | 1 | – | 1 |
| Merenye | – | 2 | 2 | 1 | 3 | 4 |
| Molvány | 1 | 2 | 3 | 2 | 2 | 4 |
| Mozsgó | 7 | 22 | 29 | 9 | 29 | 38 |
| Nagydobsza | 3 | 15 | 18 | 5 | 19 | 24 |
| Nagypeterd | 10 | 11 | 21 | 13 | 13 | 26 |
| Nagyvát | – | 3 | 3 | – | 6 | 6 |
| Nemeske | 2 | 5 | 7 | 2 | 5 | 7 |
| Nyugotszenterzsébet | 1 | 1 | 2 | 1 | – | 1 |
| Pátopoklosi | – | 2 | 2 | – | 3 | 3 |
| Pettend | 1 | 1 | 2 | 2 | 3 | 5 |
| Rózsafa | 7 | 6 | 13 | 7 | 7 | 14 |
| Somogyapáti | 2 | 8 | 10 | 6 | 11 | 17 |
| Somogyhárság | 2 | 9 | 11 | 2 | 14 | 16 |
| Somogyhatvan | 1 | 4 | 5 | 1 | 6 | 7 |
| Somogyviszló | 2 | 2 | 4 | 1 | 2 | 3 |
| Szentdén | 3 | 2 | 5 | 4 | 6 | 10 |
| Szenteagát | 4 | 2 | 6 | 2 | 3 | 5 |
| Szentlászló | 9 | 34 | 43 | 11 | 44 | 55 |
| Szörény | 1 | – | 1 | 4 | 2 | 6 |
| Szulimán | – | 3 | 3 | 5 | 1 | 6 |
| Teklafalu | 1 | 6 | 7 | 4 | 6 | 10 |
| Tótszentgyörgy | 1 | 4 | 5 | 2 | 2 | 4 |
| Várad | – | 1 | 1 | – | 3 | 3 |
| Vásárosbéc | 2 | 4 | 6 | 2 | 4 | 6 |
| Zádor | 3 | 4 | 7 | 3 | 5 | 8 |
| <i>Szigetvári kistérség</i> | <i>312</i> | <i>752</i> | <i>1 064</i> | <i>395</i> | <i>803</i> | <i>1 198</i> |
| Baranya megye | 9 409 | 13 176 | 22 585 | 11 822 | 14 949 | 26 771 |

**A MŰKÖDŐ VÁLLALKOZÁSOK SZÁMA A DÉL-DUNÁNTÚLON
TELEPÜLÉSENKÉNT (folytatás)**

| Település, térség | Társas | Egyéni | Összes | Társas | Egyéni | Összes |
|----------------------------------|-------------|------------|--------------|------------|------------|--------------|
| | vállalkozás | | | | | |
| | 1999 | | | 2004 | | |
| Balatonföldvár | 70 | 169 | 239 | 100 | 166 | 266 |
| Balatonőszöd | 6 | 22 | 28 | 12 | 25 | 37 |
| Balatonszárszó | 47 | 136 | 183 | 53 | 146 | 199 |
| Balatonszemes | 34 | 101 | 135 | 48 | 99 | 147 |
| Bálványos | 2 | 5 | 7 | 7 | 7 | 14 |
| Kereki | 9 | 15 | 24 | 11 | 19 | 30 |
| Kőröshegy | 24 | 84 | 108 | 29 | 61 | 90 |
| Kötcse | 4 | 14 | 18 | 7 | 17 | 24 |
| Nagycsepely | 3 | 17 | 20 | 4 | 12 | 16 |
| Pusztaszemes | 2 | 10 | 12 | 3 | 13 | 16 |
| Szántód | 12 | 14 | 26 | 24 | 31 | 55 |
| Szólád | – | 24 | 24 | 3 | 24 | 27 |
| Teleki | 1 | 7 | 8 | 1 | 9 | 10 |
| <i>Balatonföldvári kistérség</i> | <i>214</i> | <i>618</i> | <i>832</i> | <i>302</i> | <i>629</i> | <i>931</i> |
| Barcs | 227 | 491 | 718 | 235 | 482 | 717 |
| Babócsa | 8 | 24 | 32 | 9 | 29 | 38 |
| Bélavár | 1 | 5 | 6 | 2 | 8 | 10 |
| Bolhó | 2 | 8 | 10 | 4 | 11 | 15 |
| Csokonyavisonta | 23 | 53 | 76 | 20 | 40 | 60 |
| Darány | 8 | 23 | 31 | 8 | 30 | 38 |
| Drávagárdony | 2 | 2 | 4 | 1 | 1 | 2 |
| Drávatamási | – | 6 | 6 | – | 6 | 6 |
| Heresznye | 1 | 3 | 4 | 2 | 3 | 5 |
| Homokszentgyörgy | 6 | 23 | 29 | 6 | 16 | 22 |
| Istvándi | 1 | 7 | 8 | 1 | 5 | 6 |
| Kálmánca | 9 | 7 | 16 | 9 | 7 | 16 |
| Kastélyosdombó | – | 5 | 5 | – | 6 | 6 |
| Komlósd | – | 4 | 4 | – | 7 | 7 |
| Lad | 8 | 16 | 24 | 8 | 19 | 27 |
| Lakócsa | 3 | 12 | 15 | 3 | 11 | 14 |
| Patosfa | 3 | 3 | 6 | 1 | 4 | 5 |
| Péterhida | – | 1 | 1 | – | 2 | 2 |
| Potony | – | 5 | 5 | – | 8 | 8 |
| Rinyaújlak | 4 | 6 | 10 | 5 | 6 | 11 |
| Rinyaújnép | – | – | – | – | – | – |
| Somogyaracs | 1 | 1 | 2 | 1 | 1 | 2 |
| Szentborbás | – | – | – | 2 | – | 2 |
| Szulok | 13 | 21 | 34 | 12 | 24 | 36 |
| Tótújfalu | – | 3 | 3 | 3 | – | 3 |
| Vízvár | 4 | 14 | 18 | 5 | 12 | 17 |
| <i>Barcsi kistérség</i> | <i>324</i> | <i>743</i> | <i>1 067</i> | <i>337</i> | <i>738</i> | <i>1 075</i> |
| Csurgó | 99 | 128 | 227 | 113 | 161 | 274 |
| Berzence | 25 | 70 | 95 | 25 | 76 | 101 |
| Csurgónagymarton | 2 | 4 | 6 | – | 4 | 4 |
| Gyékényes | 5 | 13 | 18 | 6 | 13 | 19 |
| Iharos | 5 | 8 | 13 | 5 | 9 | 14 |
| Iharosberény | 3 | 26 | 29 | 8 | 29 | 37 |
| Inke | 9 | 27 | 36 | 12 | 25 | 37 |
| Órtilos | 1 | 11 | 12 | 5 | 17 | 22 |
| Pogányszentpéter | 1 | 7 | 8 | 3 | 5 | 8 |
| Porrog | – | 2 | 2 | 3 | 5 | 8 |
| Porrogszentkirály | 4 | 3 | 7 | 5 | 2 | 7 |
| Porrogszentpál | – | 2 | 2 | 1 | 1 | 2 |
| Somogybükkösd | 1 | – | 1 | – | – | – |
| Somogyicsó | – | 3 | 3 | – | 5 | 5 |
| Somogyudvarhely | 5 | 23 | 28 | 12 | 24 | 36 |
| Szenta | 2 | 6 | 8 | 2 | 11 | 13 |
| Zákány | 9 | 42 | 51 | 25 | 40 | 65 |
| Zákányfalu | – | – | – | 2 | 5 | 7 |
| <i>Csurgói kistérség</i> | <i>171</i> | <i>375</i> | <i>546</i> | <i>227</i> | <i>432</i> | <i>659</i> |

**A MŰKÖDŐ VÁLLALKOZÁSOK SZÁMA A DÉL-DUNÁNTÚLON
TELEPÜLÉSENKÉNT (folytatás)**

| Település, térség | Társas | Egyéni | Összes | Társas | Egyéni | Összes |
|--------------------------|-------------|--------------|--------------|------------|--------------|--------------|
| | vállalkozás | | | | | |
| | 1999 | | | 2004 | | |
| Fonyód | 164 | 301 | 465 | 184 | 304 | 488 |
| Balatonboglár | 158 | 316 | 474 | 199 | 337 | 536 |
| Balatonlelle | 142 | 308 | 450 | 174 | 343 | 517 |
| Balatonberény | 18 | 45 | 63 | 19 | 49 | 68 |
| Balatonfenyves | 44 | 82 | 126 | 59 | 96 | 155 |
| Balatonkeresztúr | 30 | 80 | 110 | 33 | 79 | 112 |
| Balatonmárfafürdő | 24 | 49 | 73 | 22 | 46 | 68 |
| Balatonszentgyörgy | 21 | 43 | 64 | 20 | 50 | 70 |
| Gamás | 3 | 16 | 19 | 5 | 21 | 26 |
| Látrány | 8 | 81 | 89 | 18 | 72 | 90 |
| Ordacsehi | 7 | 17 | 24 | 10 | 20 | 30 |
| Somogybabod | 6 | 10 | 16 | 10 | 18 | 28 |
| Somogytúr | 4 | 13 | 17 | 6 | 21 | 27 |
| Visz | 1 | 13 | 14 | 1 | 9 | 10 |
| <i>Fonyódi kistérség</i> | <i>630</i> | <i>1 374</i> | <i>2 004</i> | <i>760</i> | <i>1 465</i> | <i>2 225</i> |
| Kaposvár | 1 901 | 3 291 | 5 192 | 2 438 | 3 539 | 5 977 |
| Nagybajom | 33 | 130 | 163 | 45 | 127 | 172 |
| Alsóbogát | — | 4 | 4 | 3 | 7 | 10 |
| Bárdudvarnok | 23 | 36 | 59 | 32 | 38 | 70 |
| Baté | 15 | 25 | 40 | 19 | 20 | 39 |
| Bodrog | 3 | 13 | 16 | 4 | 14 | 18 |
| Bószénfa | 3 | 20 | 23 | 4 | 24 | 28 |
| Büssü | 2 | 5 | 7 | 4 | 9 | 13 |
| Cserénfa | 2 | 7 | 9 | 7 | 5 | 12 |
| Csoma | 4 | 18 | 22 | 4 | 13 | 17 |
| Csombárd | 4 | 7 | 11 | 5 | 5 | 10 |
| Csököly | 2 | 16 | 18 | 4 | 13 | 17 |
| Ecseny | — | 2 | 2 | — | 2 | 2 |
| Edde | 1 | — | 1 | — | 2 | 2 |
| Felsőmocsolád | 5 | 9 | 14 | 7 | 7 | 14 |
| Fonó | 9 | 9 | 18 | 8 | 13 | 21 |
| Gadács | — | 3 | 3 | — | 1 | 1 |
| Gálosfa | 6 | 17 | 23 | 8 | 13 | 21 |
| Gige | 3 | 9 | 12 | 3 | 8 | 11 |
| Gölle | 7 | 21 | 28 | 10 | 26 | 36 |
| Hajmás | — | 4 | 4 | 4 | 2 | 6 |
| Hedrehely | 1 | 8 | 9 | 5 | 5 | 10 |
| Hencse | 4 | 11 | 15 | 3 | 3 | 6 |
| Hetes | 8 | 22 | 30 | 8 | 34 | 42 |
| Igal | 24 | 51 | 75 | 26 | 62 | 88 |
| Jákó | 3 | 12 | 15 | 3 | 6 | 9 |
| Juta | 15 | 52 | 67 | 24 | 57 | 81 |
| Kadarkút | 18 | 87 | 105 | 20 | 85 | 105 |
| Kaposfő | 24 | 76 | 100 | 24 | 67 | 91 |
| Kaposgyarmat | — | 2 | 2 | 3 | 1 | 4 |
| Kaposhomok | 4 | 11 | 15 | 3 | 14 | 17 |
| Kaposkeresztúr | — | 4 | 4 | 2 | 6 | 8 |
| Kaposmérő | 37 | 97 | 134 | 57 | 121 | 178 |
| Kaposszerdahely | 11 | 40 | 51 | 23 | 40 | 63 |
| Kaposújlak | 11 | 27 | 38 | 13 | 31 | 44 |
| Kazsok | 2 | 4 | 6 | 6 | 3 | 9 |
| Kercseliget | — | 2 | 2 | 4 | 3 | 7 |
| Kisasszond | 1 | 3 | 4 | 3 | 3 | 6 |
| Kisgyalán | 3 | 9 | 12 | 4 | 9 | 13 |
| Kiskorpád | 9 | 22 | 31 | 11 | 22 | 33 |
| Kőkút | — | 4 | 4 | — | 3 | 3 |
| Magyaratád | 7 | 40 | 47 | 12 | 36 | 48 |
| Magyaregres | 2 | 17 | 19 | 8 | 16 | 24 |
| Mernye | 24 | 57 | 81 | 23 | 67 | 90 |
| Mezőcsokonya | 6 | 25 | 31 | 7 | 28 | 35 |
| Mike | 13 | 11 | 24 | 11 | 8 | 19 |
| Mosdós | 7 | 13 | 20 | 8 | 25 | 33 |
| Nagyberki | 15 | 40 | 55 | 19 | 51 | 70 |
| Orci | 5 | 18 | 23 | 12 | 20 | 32 |

**A MŰKÖDŐ VÁLLALKOZÁSOK SZÁMA A DÉL-DUNÁNTÚLON
TELEPÜLÉSENKÉNT (folytatás)**

| Település, térség | Társas | Egyéni | Összes | Társas | Egyéni | Összes |
|--|--------------|--------------|--------------|--------------|--------------|--------------|
| | vállalkozás | | | | | |
| | 1999 | | | 2004 | | |
| <i>Kaposvári kistérség (folytatás)</i> | | | | | | |
| Osztopán | 6 | 11 | 17 | 7 | 20 | 27 |
| Pálmajor | – | – | – | – | 2 | 2 |
| Patalom | 1 | 5 | 6 | 1 | 6 | 7 |
| Patca | – | 2 | 2 | 7 | 2 | 9 |
| Polány | 2 | 6 | 8 | 4 | 5 | 9 |
| Ráksi | 5 | 19 | 24 | 9 | 22 | 31 |
| Rinyakovácsi | 4 | 1 | 5 | 1 | 1 | 2 |
| Sántos | 17 | 21 | 38 | 22 | 21 | 43 |
| Simonfa | 3 | 8 | 11 | 5 | 16 | 21 |
| Somodor | 2 | 4 | 6 | 3 | 7 | 10 |
| Somogyaszaló | 9 | 30 | 39 | 16 | 29 | 45 |
| Somogygeszti | 2 | 8 | 10 | 4 | 5 | 9 |
| Somogyjád | 10 | 51 | 61 | 11 | 54 | 65 |
| Somogyárd | 12 | 38 | 50 | 7 | 29 | 36 |
| Somogyzil | 6 | 23 | 29 | 9 | 18 | 27 |
| Szabadi | 2 | 7 | 9 | 7 | 8 | 15 |
| Szenna | 12 | 16 | 28 | 17 | 23 | 40 |
| Szentbalázs | 10 | 14 | 24 | 8 | 12 | 20 |
| Szentgáloskér | 3 | 8 | 11 | 6 | 12 | 18 |
| Szilvásszentmárton | 2 | 7 | 9 | 3 | 5 | 8 |
| Taszár | 22 | 51 | 73 | 33 | 76 | 109 |
| Újvárfalva | 1 | 6 | 7 | 4 | 9 | 13 |
| Várda | 2 | 17 | 19 | 2 | 19 | 21 |
| Visnye | 4 | 2 | 6 | 6 | 1 | 7 |
| Zimány | 4 | 9 | 13 | 8 | 8 | 16 |
| Zselickisfalud | 2 | 2 | 4 | 6 | 7 | 13 |
| Zselickislak | 3 | 12 | 15 | 5 | 12 | 17 |
| Zselicszentpál | 8 | 17 | 25 | 10 | 19 | 29 |
| <i>Kaposvári kistérség</i> | <i>2 431</i> | <i>4 806</i> | <i>7 237</i> | <i>3 172</i> | <i>5 162</i> | <i>8 334</i> |
| Lengyeltóti | 40 | 107 | 147 | 54 | 117 | 171 |
| Buzsák | 12 | 29 | 41 | 12 | 35 | 47 |
| Gyugy | 1 | 7 | 8 | 1 | 9 | 10 |
| Hács | 3 | 9 | 12 | 4 | 2 | 6 |
| Kisberény | – | 1 | 1 | 2 | – | 2 |
| Öreglak | 12 | 33 | 45 | 17 | 38 | 55 |
| Pamuk | 1 | 5 | 6 | 2 | 4 | 6 |
| Somogyvámos | 7 | 12 | 19 | 10 | 18 | 28 |
| Somogyvár | 9 | 45 | 54 | 16 | 46 | 62 |
| Szőlősgyőrök | 8 | 37 | 45 | 18 | 43 | 61 |
| <i>Lengyeltóti kistérség</i> | <i>93</i> | <i>285</i> | <i>378</i> | <i>136</i> | <i>312</i> | <i>448</i> |
| Marcali | 173 | 636 | 809 | 203 | 710 | 913 |
| Balatonújjak | 6 | 15 | 21 | 4 | 19 | 23 |
| Böhönye | 26 | 81 | 107 | 30 | 95 | 125 |
| Csákány | – | 2 | 2 | 3 | 4 | 7 |
| Csömend | 2 | 5 | 7 | – | 7 | 7 |
| Főnyed | – | – | – | – | – | – |
| Gadány | 2 | 4 | 6 | 4 | 5 | 9 |
| Hollád | – | 4 | 4 | 3 | 2 | 5 |
| Hosszúvíz | 1 | – | 1 | 1 | 1 | 2 |
| Kelevíz | 1 | 9 | 10 | 6 | 10 | 16 |
| Kéthely | 25 | 62 | 87 | 26 | 64 | 90 |
| Libickozma | 1 | 1 | 2 | – | 1 | 1 |
| Mesztegnyő | 7 | 31 | 38 | 12 | 33 | 45 |
| Nagyszakácsi | 3 | 5 | 8 | 3 | 3 | 6 |
| Nemesdéd | 3 | 19 | 22 | 4 | 17 | 21 |
| Nemeskisfalud | – | 2 | 2 | 1 | 2 | 3 |
| Nemesvid | 2 | 19 | 21 | 3 | 22 | 25 |
| Nikla | 3 | 18 | 21 | 3 | 13 | 16 |
| Pusztakovácsi | 5 | 12 | 17 | 10 | 10 | 20 |
| Sávoly | 1 | 15 | 16 | 7 | 12 | 19 |
| Somogyfajs | 4 | 12 | 16 | 3 | 17 | 20 |
| Somogy sámson | 4 | 15 | 19 | 4 | 15 | 19 |

**A MŰKÖDŐ VÁLLALKOZÁSOK SZÁMA A DÉL-DUNÁNTÚLON
TELEPÜLÉSENKÉNT (folytatás)**

| Település, térség | Társas | Egyéni | Osszes | Társas | Egyéni | Osszes |
|--------------------------------------|--------------|---------------|---------------|--------------|---------------|---------------|
| | vállalkozás | | | | | |
| | 1999 | | | 2004 | | |
| <i>Marcali kistérség (folytatás)</i> | | | | | | |
| Somogysimonyi | 2 | 5 | 7 | 2 | 4 | 6 |
| Somogyzentpál | 7 | 11 | 18 | 8 | 8 | 16 |
| Somogyzsífa | – | 12 | 12 | 2 | 10 | 12 |
| Szegerdő | – | 5 | 5 | – | 5 | 5 |
| Szenyér | – | 3 | 3 | 1 | 3 | 4 |
| Szőkedencs | 3 | 7 | 10 | 2 | 4 | 6 |
| Tapsony | 8 | 14 | 22 | 9 | 18 | 27 |
| Táska | – | 8 | 8 | 2 | 7 | 9 |
| Tikos | – | 1 | 1 | – | 1 | 1 |
| Varásló | 1 | 1 | 2 | 4 | 2 | 6 |
| Vése | 6 | 29 | 35 | 11 | 21 | 32 |
| Vörs | 1 | 5 | 6 | 3 | 4 | 7 |
| <i>Marcali kistérség</i> | <i>297</i> | <i>1 068</i> | <i>1 365</i> | <i>374</i> | <i>1 149</i> | <i>1 523</i> |
| Nagyatád | 229 | 484 | 713 | 281 | 444 | 725 |
| Bakháza | 1 | 2 | 3 | – | 1 | 1 |
| Beleg | – | 11 | 11 | 1 | 8 | 9 |
| Bolhás | 2 | 19 | 21 | 3 | 17 | 20 |
| Görgeteg | 15 | 21 | 36 | 10 | 27 | 37 |
| Háromfa | 1 | 7 | 8 | 4 | 8 | 12 |
| Kaszó | 4 | 5 | 9 | 9 | 9 | 18 |
| Kisbajom | 3 | 7 | 10 | 4 | 5 | 9 |
| Kutas | 6 | 45 | 51 | 14 | 42 | 56 |
| Lábod | 25 | 56 | 81 | 22 | 48 | 70 |
| Nagykorpád | 2 | 9 | 11 | 2 | 6 | 8 |
| Ötvöskőnyi | 5 | 18 | 23 | 7 | 22 | 29 |
| Rinyabesenyő | – | 2 | 2 | – | 3 | 3 |
| Rinyaszentkirály | 2 | 6 | 8 | 2 | 4 | 6 |
| Segesd | 16 | 47 | 63 | 25 | 51 | 76 |
| Somogyuszob | 21 | 46 | 67 | 24 | 49 | 73 |
| Szabás | 1 | 17 | 18 | 3 | 15 | 18 |
| Tarany | 3 | 23 | 26 | 6 | 26 | 32 |
| <i>Nagyatádi kistérség</i> | <i>336</i> | <i>825</i> | <i>1 161</i> | <i>417</i> | <i>785</i> | <i>1 202</i> |
| Siófok | 768 | 1 310 | 2 078 | 975 | 1 472 | 2 447 |
| Ádánd | 7 | 47 | 54 | 13 | 60 | 73 |
| Balatonendréd | 5 | 32 | 37 | 12 | 55 | 67 |
| Balatonszabadi | 44 | 89 | 133 | 63 | 114 | 177 |
| Nagyberény | 15 | 32 | 47 | 30 | 34 | 64 |
| Nyim | – | 4 | 4 | 2 | 11 | 13 |
| Ságvár | 18 | 61 | 79 | 24 | 89 | 113 |
| Siójut | 4 | 14 | 18 | 7 | 22 | 29 |
| Som | 5 | 14 | 19 | 6 | 15 | 21 |
| Zamárdi | 60 | 157 | 217 | 102 | 164 | 266 |
| <i>Siófoki kistérség</i> | <i>926</i> | <i>1 760</i> | <i>2 686</i> | <i>1 234</i> | <i>2 036</i> | <i>3 270</i> |
| Tab | 65 | 185 | 250 | 79 | 202 | 281 |
| Andocs | 11 | 28 | 39 | 17 | 34 | 51 |
| Bábonymegyer | 2 | 18 | 20 | 1 | 19 | 20 |
| Bedegkér | 3 | 4 | 7 | 2 | 4 | 6 |
| Bonnya | 1 | 5 | 6 | 3 | 10 | 13 |
| Fiad | 2 | 1 | 3 | 2 | 3 | 5 |
| Kánya | 7 | 12 | 19 | 6 | 15 | 21 |
| Kapoly | 6 | 14 | 20 | 12 | 8 | 20 |
| Kára | 1 | – | 1 | 1 | – | 1 |
| Karád | 10 | 61 | 71 | 15 | 63 | 78 |
| Kisbárapáti | 3 | 13 | 16 | 9 | 10 | 19 |
| Lulla | 3 | 7 | 10 | 3 | 9 | 12 |
| Miklósi | 1 | 5 | 6 | – | 5 | 5 |
| Nágocs | 4 | 17 | 21 | 8 | 19 | 27 |
| Sérsekszőlős | 2 | 3 | 5 | 2 | 5 | 7 |
| Somogyacsa | 1 | 4 | 5 | 5 | 5 | 10 |
| Somogydöröcske | 2 | – | 2 | 6 | – | 6 |
| Somogyegres | – | 3 | 3 | – | 2 | 2 |
| Somogymeggyes | 1 | 5 | 6 | 3 | 8 | 11 |
| Szorosad | 1 | 7 | 8 | 2 | 5 | 7 |
| Tengőd | 2 | 7 | 9 | 3 | 8 | 11 |
| Torvaj | – | 6 | 6 | 1 | 10 | 11 |
| Törökkoppány | 3 | 12 | 15 | 6 | 10 | 16 |
| Zala | 3 | 3 | 6 | 2 | 5 | 7 |
| Zics | 1 | 7 | 8 | – | 7 | 7 |
| <i>Tabi kistérség</i> | <i>135</i> | <i>427</i> | <i>562</i> | <i>188</i> | <i>466</i> | <i>654</i> |
| Somogy megye | 5 557 | 12 281 | 17 838 | 7 147 | 13 174 | 20 321 |

**A MŰKÖDŐ VÁLLALKOZÁSOK SZÁMA A DÉL-DUNÁNTÚLON
TELEPÜLÉSENKÉNT (folytatás)**

| Település, térség | Társas | Egyéni | Összes | Társas | Egyéni | Összes |
|----------------------------|-------------|--------------|--------------|--------------|--------------|--------------|
| | vállalkozás | | | | | |
| | 1999 | | | 2004 | | |
| Bonyhád | 284 | 645 | 929 | 353 | 714 | 1 067 |
| Aparhant | 6 | 26 | 32 | 12 | 42 | 54 |
| Bátaapáti | 3 | 5 | 8 | 6 | 8 | 14 |
| Bonyhádvarasd | 3 | 12 | 15 | 3 | 16 | 19 |
| Cikó | 2 | 30 | 32 | 7 | 31 | 38 |
| Grábóc | 2 | 2 | 4 | 4 | 3 | 7 |
| Györe | 3 | 16 | 19 | 4 | 17 | 21 |
| Izmény | 4 | 18 | 22 | 8 | 16 | 24 |
| Kakasd | 16 | 38 | 54 | 34 | 59 | 93 |
| Kisdorog | 10 | 16 | 26 | 14 | 19 | 33 |
| Kismányok | – | 5 | 5 | 1 | 15 | 16 |
| Kisvejte | 7 | 6 | 13 | 7 | 5 | 12 |
| Lengyel | 6 | 16 | 22 | 6 | 23 | 29 |
| Mórág | 5 | 18 | 23 | 3 | 16 | 19 |
| Mőcsény | 1 | 11 | 12 | 6 | 7 | 13 |
| Mucsfa | – | 10 | 10 | – | 12 | 12 |
| Nagymányok | 35 | 101 | 136 | 38 | 97 | 135 |
| Nagyvejte | 1 | 6 | 7 | 3 | 3 | 6 |
| Tevel | 15 | 44 | 59 | 14 | 43 | 57 |
| Váralja | 11 | 23 | 34 | 15 | 24 | 39 |
| Závod | – | 13 | 13 | 6 | 8 | 14 |
| <i>Bonyhádi kistérség</i> | <i>414</i> | <i>1 061</i> | <i>1 475</i> | <i>544</i> | <i>1 178</i> | <i>1 722</i> |
| Dombóvár | 357 | 944 | 1 301 | 438 | 1 098 | 1 536 |
| Attala | 8 | 30 | 38 | 12 | 32 | 44 |
| Csibrák | – | 8 | 8 | – | 11 | 11 |
| Csikóstóttós | 3 | 24 | 27 | 5 | 18 | 23 |
| Dalmand | 4 | 20 | 24 | 6 | 29 | 35 |
| Döbrököz | 9 | 50 | 59 | 13 | 48 | 61 |
| Gyulaj | 4 | 18 | 22 | 3 | 17 | 20 |
| Jágónak | 1 | 1 | 2 | – | 6 | 6 |
| Kapospula | 19 | 39 | 58 | 20 | 46 | 66 |
| Kaposszekcső | 23 | 51 | 74 | 32 | 70 | 102 |
| Kocsola | 10 | 27 | 37 | 13 | 25 | 38 |
| Kurd | 11 | 44 | 55 | 14 | 41 | 55 |
| Lápafő | – | 4 | 4 | 1 | 6 | 7 |
| Nak | 5 | 8 | 13 | 4 | 8 | 12 |
| Szakcs | 11 | 36 | 47 | 12 | 28 | 40 |
| Várong | 2 | 5 | 7 | 4 | 5 | 9 |
| <i>Dombóvári kistérség</i> | <i>467</i> | <i>1 309</i> | <i>1 776</i> | <i>577</i> | <i>1 488</i> | <i>2 065</i> |
| Paks | 458 | 807 | 1 265 | 581 | 897 | 1 478 |
| Dunaföldvár | 155 | 355 | 510 | 197 | 380 | 577 |
| Bikács | 4 | 7 | 11 | 7 | 8 | 15 |
| Bölcske | 30 | 54 | 84 | 39 | 70 | 109 |
| Dunaszentgyörgy | 16 | 109 | 125 | 20 | 72 | 92 |
| Gerjen | 16 | 24 | 40 | 16 | 27 | 43 |
| Györköny | 15 | 24 | 39 | 17 | 20 | 37 |
| Kajdacs | 9 | 40 | 49 | 10 | 37 | 47 |
| Madocsa | 14 | 36 | 50 | 20 | 48 | 68 |
| Nagydorog | 30 | 85 | 115 | 50 | 72 | 122 |
| Németkér | 17 | 36 | 53 | 33 | 49 | 82 |
| Pálfa | 4 | 23 | 27 | 8 | 26 | 34 |
| Pusztahencse | 5 | 10 | 15 | 6 | 10 | 16 |
| Sárszentlőrinc | 5 | 22 | 27 | 7 | 17 | 24 |
| <i>Paksi kistérség</i> | <i>778</i> | <i>1 632</i> | <i>2 410</i> | <i>1 011</i> | <i>1 733</i> | <i>2 744</i> |

**A MŰKÖDŐ VÁLLALKOZÁSOK SZÁMA A DÉL-DUNÁNTÚLON
TELEPÜLÉSENKÉNT (folytatás)**

| Település, térség | Társas | Egyéni | Összes | Társas | Egyéni | Összes |
|-----------------------------|---------------|---------------|---------------|---------------|---------------|---------------|
| | vállalkozás | | | | | |
| | 1999 | | | 2004 | | |
| Szekszárd | 1 423 | 1 968 | 3 391 | 1 695 | 2 002 | 3 697 |
| Bátaszék | 94 | 277 | 371 | 137 | 259 | 396 |
| Tolna | 214 | 493 | 707 | 271 | 551 | 822 |
| Alsónána | 4 | 21 | 25 | 9 | 23 | 32 |
| Alsónyék | 9 | 23 | 32 | 14 | 28 | 42 |
| Báta | 11 | 42 | 53 | 26 | 39 | 65 |
| Bogyiszló | 13 | 46 | 59 | 28 | 57 | 85 |
| Decs | 41 | 112 | 153 | 44 | 115 | 159 |
| Fácánkert | 7 | 22 | 29 | 7 | 26 | 33 |
| Fadd | 38 | 89 | 127 | 53 | 112 | 165 |
| Felsőnána | 4 | 16 | 20 | 6 | 14 | 20 |
| Harc | 5 | 31 | 36 | 14 | 29 | 43 |
| Kéty | 2 | 21 | 23 | 10 | 19 | 29 |
| Kistormás | 2 | 4 | 6 | 2 | 4 | 6 |
| Kölesd | 14 | 54 | 68 | 24 | 56 | 80 |
| Medina | 3 | 25 | 28 | 4 | 26 | 30 |
| Murga | 1 | 1 | 2 | 1 | 1 | 2 |
| Ócsény | 46 | 92 | 138 | 63 | 109 | 172 |
| Pörböly | 6 | 6 | 12 | 9 | 17 | 26 |
| Sárpilis | 3 | 1 | 4 | 6 | 11 | 17 |
| Sióagárd | 25 | 48 | 73 | 35 | 53 | 88 |
| Szálka | 19 | 33 | 52 | 37 | 43 | 80 |
| Szedres | 16 | 64 | 80 | 25 | 73 | 98 |
| Tengelic | 23 | 56 | 79 | 25 | 50 | 75 |
| Várdomb | 19 | 37 | 56 | 26 | 37 | 63 |
| Zomba | 29 | 110 | 139 | 47 | 104 | 151 |
| <i>Szekszárdi kistérség</i> | <i>2 071</i> | <i>3 692</i> | <i>5 763</i> | <i>2 618</i> | <i>3 858</i> | <i>6 476</i> |
| Tamási | 181 | 435 | 616 | 223 | 496 | 719 |
| Simontornya | 57 | 125 | 182 | 70 | 139 | 209 |
| Belecska | 4 | 2 | 6 | 2 | 6 | 8 |
| Diósberény | 3 | 3 | 6 | 4 | 7 | 11 |
| Dúzs | – | 7 | 7 | – | 6 | 6 |
| Értény | 2 | 5 | 7 | 5 | 9 | 14 |
| Felsőnyék | 10 | 12 | 22 | 12 | 20 | 32 |
| Fürged | 1 | 9 | 10 | 3 | 8 | 11 |
| Gyönk | 13 | 66 | 79 | 24 | 72 | 96 |
| Hőgyész | 37 | 124 | 161 | 49 | 132 | 181 |
| Iregszemcse | 13 | 113 | 126 | 20 | 122 | 142 |
| Kalaznó | 1 | 4 | 5 | 1 | 3 | 4 |
| Keszőhidegkút | 3 | 3 | 6 | 4 | 2 | 6 |
| Kisszékely | 2 | 6 | 8 | 4 | 8 | 12 |
| Koppányszántó | – | 4 | 4 | – | 6 | 6 |
| Magyarkeszi | 11 | 31 | 42 | 11 | 32 | 43 |
| Miszla | 2 | 10 | 12 | 1 | 6 | 7 |
| Mucsi | – | 4 | 4 | 4 | 6 | 10 |
| Nagykónyi | 10 | 17 | 27 | 14 | 21 | 35 |
| Nagyszékely | 1 | 10 | 11 | 1 | 13 | 14 |
| Nagyszokoly | – | 20 | 20 | – | 17 | 17 |
| Ozora | 9 | 75 | 84 | 13 | 78 | 91 |
| Pincehely | 24 | 80 | 104 | 37 | 85 | 122 |
| Regőly | 15 | 35 | 50 | 17 | 28 | 45 |
| Szakadát | 2 | 5 | 7 | 2 | 6 | 8 |
| Szakály | 13 | 48 | 61 | 19 | 46 | 65 |
| Szárazd | 1 | 1 | 2 | 2 | 2 | 4 |
| Tolnanémedi | 6 | 19 | 25 | 12 | 22 | 34 |
| Údvari | – | 10 | 10 | – | 4 | 4 |
| Újireg | 1 | 11 | 12 | 3 | 9 | 12 |
| Varsád | 1 | 3 | 4 | 3 | 9 | 12 |
| <i>Tamási kistérség</i> | <i>423</i> | <i>1 297</i> | <i>1 720</i> | <i>560</i> | <i>1 420</i> | <i>1 980</i> |
| Tolna megye | 4 153 | 8 991 | 13 144 | 5 310 | 9 677 | 14 987 |
| Dél-Dunántúl | 19 119 | 34 448 | 53 567 | 24 279 | 37 800 | 62 079 |

**A MŰKÖDŐ VÁLLALKOZÁSOK SZÁMA A DÉL-DUNÁNTÚLON TELEPÜLÉSENKÉNT
NEMZETGAZDASÁGI ÁGAK SZERINT, 2004**

| Település, térség | A,B | C,D,E | F | G | H | I | J,K | M | N | O |
|--------------------------|---|------------|------------|------------|------------|------------|------------|-----------|-----------|------------|
| | betűjelű nemzetgazdasági ágak ^{a)} | | | | | | | | | |
| Komló | 21 | 142 | 165 | 326 | 65 | 72 | 373 | 28 | 29 | 121 |
| Bodolyabér | – | 3 | – | 1 | – | – | 2 | – | – | – |
| Egyházaskozár | 9 | 6 | 1 | 3 | 1 | 6 | 5 | – | 1 | 1 |
| Hegyhátmaróc | 1 | 1 | – | 1 | – | – | – | – | – | – |
| Hosszúhetény | 8 | 21 | 25 | 38 | 9 | 11 | 54 | 3 | 3 | 5 |
| Kárász | 4 | 3 | 1 | 4 | 1 | – | 3 | – | 2 | 3 |
| Köblény | 1 | – | – | 3 | – | – | 1 | – | – | 1 |
| Liget | 3 | 3 | 2 | 7 | – | 1 | 2 | – | 1 | 1 |
| Magyaregregy | 5 | 9 | 5 | 4 | 4 | 2 | 5 | – | 1 | 2 |
| Magyarhertelend | 1 | 2 | 5 | 6 | 1 | 4 | 4 | 1 | 2 | 2 |
| Magyarszék | 7 | 6 | 15 | 17 | 2 | 4 | 8 | 2 | 3 | 2 |
| Mánfa | 2 | 2 | 6 | 11 | 7 | 3 | 19 | 3 | 1 | 1 |
| Máza | 5 | 9 | 4 | 12 | 4 | 2 | 5 | – | 1 | 2 |
| Mecsekpölöske | – | 2 | 2 | 6 | 1 | – | 5 | 1 | – | – |
| Szalatnak | – | 2 | 2 | 1 | 1 | 1 | 4 | – | – | – |
| Szárász | – | – | – | 1 | – | – | – | – | – | – |
| Szászvár | 14 | 11 | 18 | 33 | 7 | 3 | 33 | 3 | 2 | 9 |
| Tótfű | – | – | – | – | – | 1 | – | – | – | – |
| Vékény | 1 | 1 | – | 3 | 1 | 1 | 1 | – | – | 1 |
| <i>Komlói kistérség</i> | <i>82</i> | <i>223</i> | <i>251</i> | <i>477</i> | <i>104</i> | <i>111</i> | <i>524</i> | <i>41</i> | <i>46</i> | <i>151</i> |
| Mohács | 52 | 143 | 132 | 364 | 66 | 54 | 278 | 30 | 50 | 107 |
| Bóly | 18 | 50 | 46 | 70 | 17 | 13 | 84 | 4 | 9 | 30 |
| Babarc | 4 | 4 | 6 | 3 | 4 | 2 | 7 | 1 | 1 | – |
| Bár | 4 | 1 | 2 | 8 | 4 | 1 | 7 | – | – | – |
| Belvárdgyula | 3 | 1 | – | 3 | – | – | 5 | – | 1 | 1 |
| Bezedek | – | – | 1 | 2 | 1 | – | 1 | – | 1 | – |
| Borjád | 3 | 3 | 5 | 2 | – | 1 | 3 | 1 | 1 | 3 |
| Dunaszekcső | 6 | 9 | 12 | 18 | 6 | 3 | 15 | – | 2 | 7 |
| Erdősmárok | 1 | – | – | – | – | – | – | – | – | – |
| Feked | – | 1 | 3 | 1 | – | 1 | – | – | – | – |
| Geresdlak | 11 | 7 | 7 | 6 | 4 | 1 | 7 | – | 1 | 3 |
| Görcsönydoboka | 5 | 1 | 4 | 3 | 2 | 2 | 1 | – | – | – |
| Hásságy | – | 3 | 3 | 3 | – | – | 2 | – | – | – |
| Himesháza | 16 | 12 | 13 | 11 | 6 | 4 | 9 | – | 3 | 9 |
| Homorúd | 3 | 1 | – | 6 | 2 | 2 | 2 | – | 1 | 3 |
| Ivándárda | – | – | 2 | 1 | – | – | 1 | – | – | – |
| Kisbudmér | – | – | – | – | 1 | – | 1 | – | – | – |
| Kisnyárád | – | – | 1 | – | – | – | 3 | – | – | – |
| Kölked | 6 | – | 8 | 6 | 1 | 5 | 6 | – | – | 3 |
| Lánycsók | 6 | 10 | 20 | 34 | 5 | 6 | 23 | 1 | 3 | 10 |
| Lippó | 5 | 5 | 5 | 6 | 2 | 3 | 2 | 1 | 1 | 4 |
| Liptód | 2 | – | – | 1 | – | – | – | – | – | 1 |
| Majs | 2 | 6 | 5 | 10 | 2 | – | 8 | 1 | 4 | 3 |
| Maráza | 3 | – | 2 | 1 | – | 1 | 2 | – | – | – |
| Máriakéménd | – | 1 | – | 3 | 2 | 2 | 3 | – | – | 1 |
| Monyoród | 2 | – | 1 | – | – | 2 | 3 | – | – | 1 |
| Nagybudmér | 1 | – | 1 | 2 | – | – | – | – | – | – |
| Nagynyárád | 3 | 4 | 5 | 8 | 3 | 2 | 10 | 1 | 1 | – |
| Olasz | – | 9 | 11 | 8 | – | 2 | 7 | – | – | 4 |
| Palotabozsok | 18 | 9 | 9 | 11 | 3 | 4 | 7 | – | 1 | 1 |
| Pócsa | 1 | – | 3 | 1 | 1 | 2 | – | – | – | – |
| Sárok | – | 1 | – | – | – | – | – | – | – | – |
| Sátorhely | – | 2 | 2 | 4 | 2 | 2 | 6 | – | – | 1 |
| Somberek | 9 | 10 | 5 | 20 | 3 | 3 | 5 | – | 2 | 3 |
| Szajk | 2 | 6 | 11 | 13 | 3 | 1 | 9 | 1 | 2 | 3 |
| Szebény | 5 | 2 | 2 | 1 | 2 | 1 | 1 | – | – | 2 |
| Szederkény | 8 | 13 | 40 | 30 | – | 4 | 20 | 1 | 5 | 14 |
| Székelyszabar | 5 | – | 2 | 8 | – | 1 | 5 | – | – | 1 |
| Szűr | 1 | 1 | 3 | 1 | – | 4 | 1 | – | – | – |
| Töttös | 5 | 2 | 5 | 4 | – | 4 | 1 | – | – | 1 |
| Udvar | 1 | – | – | 4 | 1 | 1 | 2 | – | – | – |
| Véménd | 19 | 8 | 6 | 14 | 5 | 4 | 17 | 1 | 1 | 2 |
| Versend | 6 | – | 10 | 1 | 2 | 4 | 4 | – | – | 1 |
| <i>Mohácsi kistérség</i> | <i>236</i> | <i>325</i> | <i>393</i> | <i>692</i> | <i>150</i> | <i>142</i> | <i>568</i> | <i>43</i> | <i>90</i> | <i>219</i> |

^{a)} A nemzetgazdasági ágak betűjele a Tevékenységek Egységes Ágazati Osztályozási Rendszere (TEÁOR '03) szerinti, megnevezése a módszertani megjegyzések között (illetve az előbbi – kistérségenkénti – táblában is) szerepel.

**A MŰKÖDŐ VÁLLALKOZÁSOK SZÁMA A DÉL-DUNÁNTÚLON TELEPÜLÉSENKÉNT
NEMZETGAZDASÁGI ÁGAK SZERINT, 2004 (folytatás)**

| Település, térség | A,B | C,D,E | F | G | H | I | J,K | M | N | O |
|----------------------------|---|--------------|--------------|--------------|------------|------------|--------------|------------|------------|--------------|
| | betűjelű nemzetgazdasági ágak ^{a)} | | | | | | | | | |
| Pécs | 177 | 1 111 | 1 268 | 3 016 | 516 | 681 | 5 085 | 818 | 663 | 1 067 |
| Abaliget | 2 | – | 5 | 7 | 4 | 3 | 5 | 1 | 1 | 2 |
| Aranyosgadány | – | – | 6 | 2 | – | 3 | 4 | 1 | – | 1 |
| Áta | – | – | – | – | – | – | 1 | – | – | – |
| Bakonya | – | 2 | 2 | 1 | 1 | – | 2 | – | – | 1 |
| Baksa | 5 | 6 | 5 | 7 | 1 | 1 | 7 | 1 | 2 | – |
| Birján | – | – | 4 | 6 | 1 | 1 | 2 | 1 | – | – |
| Bogád | 1 | 4 | 6 | 11 | 3 | 6 | 13 | 1 | 2 | 6 |
| Bosta | – | – | 1 | 1 | – | – | 1 | – | – | – |
| Cserkút | 1 | 4 | 9 | 4 | 1 | 3 | 13 | 4 | 1 | 3 |
| Egerág | 4 | 4 | 7 | 9 | 2 | 1 | 18 | – | 1 | 7 |
| Ellend | – | – | 2 | 1 | – | 2 | 3 | – | – | – |
| Görcsöny | 4 | 5 | 8 | 20 | 4 | 4 | 27 | 1 | 3 | 6 |
| Gyód | 1 | 6 | 3 | 4 | 1 | 3 | 11 | 1 | – | 1 |
| Husztót | – | – | – | 1 | – | – | 1 | – | – | – |
| Keszű | 6 | 9 | 15 | 27 | 7 | 9 | 22 | 5 | 6 | 1 |
| Kisherend | – | – | – | 1 | – | – | 1 | – | – | – |
| Kovácsszénája | 1 | – | 1 | 1 | – | – | 4 | – | – | – |
| Kozármisleny | 8 | 51 | 82 | 112 | 15 | 35 | 127 | 22 | 12 | 18 |
| Kökény | 1 | 3 | 3 | 12 | – | – | 19 | 1 | 2 | 1 |
| Kővágószőlős | 3 | 20 | 10 | 17 | 5 | 2 | 15 | – | 1 | 4 |
| Kővágótöttös | 3 | – | 2 | 3 | 1 | 1 | 3 | – | – | – |
| Lothárd | – | 1 | 4 | 5 | 1 | – | 3 | – | – | 1 |
| Magyarsarlós | – | 2 | 4 | 3 | – | 2 | 1 | – | – | 1 |
| Nagykozár | 3 | 7 | 15 | 22 | 4 | 12 | 41 | 5 | 5 | 10 |
| Ócsárd | 4 | 1 | 3 | 3 | 1 | 1 | 3 | – | 1 | – |
| Orfű | 5 | 3 | 3 | 13 | 13 | 5 | 22 | 2 | 1 | 9 |
| Pécsudvard | 3 | 4 | 7 | 10 | 1 | 4 | 10 | – | 1 | 2 |
| Pellérd | 7 | 14 | 28 | 43 | 2 | 7 | 45 | 6 | 4 | 9 |
| Pogány | 4 | 8 | 12 | 26 | 6 | 7 | 42 | 3 | 3 | 4 |
| Regenye | – | – | – | – | – | – | – | – | – | – |
| Romonya | – | 2 | 4 | 1 | – | 2 | 2 | – | – | 2 |
| Szalánta | 4 | 4 | 9 | 23 | 5 | 1 | 10 | 4 | 3 | 5 |
| Szemely | 2 | 1 | 4 | 5 | – | – | 5 | 1 | – | 1 |
| Szilvás | – | – | – | – | 1 | – | – | – | – | – |
| Szóke | – | – | – | – | – | – | – | – | – | – |
| Szókéd | – | 4 | 3 | 5 | 1 | 2 | 1 | 1 | – | – |
| Tengeri | 2 | 1 | 1 | 1 | – | – | – | – | 1 | – |
| Téseny | 2 | – | – | – | 1 | – | – | 1 | – | – |
| <i>Pécsi kistérség</i> | <i>253</i> | <i>1 277</i> | <i>1 536</i> | <i>3 423</i> | <i>598</i> | <i>798</i> | <i>5 569</i> | <i>880</i> | <i>713</i> | <i>1 162</i> |
| Pécsvárad | 22 | 42 | 43 | 66 | 19 | 28 | 62 | 8 | 8 | 19 |
| Apátvarasd | – | – | – | 1 | – | – | 1 | – | 1 | – |
| Berkesd | 4 | 1 | 5 | 9 | 1 | 6 | 3 | – | 1 | 1 |
| Erdősmecske | 1 | – | 5 | 2 | 3 | 1 | 1 | – | – | – |
| Erzsébet | – | 3 | 2 | 4 | – | – | 3 | 1 | – | – |
| Fazekasboda | 1 | – | 2 | – | – | – | – | – | – | – |
| Hidas | 5 | 23 | 23 | 20 | 6 | 5 | 13 | 2 | 2 | 5 |
| Kátoly | 1 | 2 | 2 | 2 | 1 | 1 | 1 | – | 1 | – |
| Kékesd | 1 | – | – | 3 | – | 1 | 2 | – | – | – |
| Lovászhetyén | – | – | – | 1 | 1 | 1 | 4 | – | – | 1 |
| Martonfa | – | 1 | 1 | – | – | 4 | – | 1 | – | 1 |
| Mecseknádasd | 4 | 24 | 26 | 17 | 9 | 4 | 17 | 1 | 2 | 10 |
| Nagypall | 1 | 3 | 4 | 4 | 1 | 2 | 6 | – | – | 3 |
| Óbánya | – | 1 | – | – | 1 | – | 2 | – | – | – |
| Ófalu | – | 7 | 9 | 2 | – | 2 | 4 | 1 | – | 1 |
| Pereked | 1 | – | – | 1 | – | – | 1 | – | – | – |
| Szellő | 1 | 1 | – | 1 | – | 1 | – | – | – | – |
| Szilágy | 2 | – | – | 2 | – | 1 | 1 | – | – | – |
| Zengővárkony | 1 | 1 | 3 | 3 | – | 1 | 2 | 1 | – | – |
| <i>Pécsvárad kistérség</i> | <i>45</i> | <i>109</i> | <i>125</i> | <i>138</i> | <i>42</i> | <i>58</i> | <i>123</i> | <i>15</i> | <i>15</i> | <i>41</i> |

^{a)} A nemzetgazdasági ágak betűjele a Tevékenységek Egységes Ágazati Osztályozási Rendszere (TEÁOR '03) szerinti, megnevezése a módszertani megjegyzések között (illetve az előbbi – kistérségenkénti – táblában is) szerepel.

**A MŰKÖDŐ VÁLLALKOZÁSOK SZÁMA A DÉL-DUNÁNTÚLON TELEPÜLÉSENKÉNT
NEMZETGAZDASÁGI ÁGAK SZERINT, 2004 (folytatás)**

| Település, térség | A,B | C,D,E | F | G | H | I | J,K | M | N | O |
|--------------------------|---|-----------|-----------|------------|-----------|-----------|-----------|----------|-----------|-----------|
| | betűjelű nemzetgazdasági ágak ^{a)} | | | | | | | | | |
| Sásd | 16 | 26 | 33 | 61 | 12 | 12 | 35 | 3 | 7 | 16 |
| Ág | – | – | 1 | 1 | – | – | – | – | – | – |
| Alsómocsolád | 4 | – | 2 | 5 | 1 | – | 4 | – | – | – |
| Bakóca | 3 | – | – | 3 | 2 | – | – | – | – | – |
| Baranyajenő | 2 | 3 | – | 3 | – | 3 | 1 | – | – | – |
| Baranyaszentgyörgy | – | 1 | – | 1 | – | – | – | – | – | – |
| Bikal | 17 | 4 | 2 | 11 | 2 | 5 | 8 | 1 | 1 | 3 |
| Felsőegerszeg | – | – | – | 2 | – | – | 1 | – | – | – |
| Gerényes | – | – | – | – | 2 | – | – | – | – | – |
| Gödre | 3 | 1 | 3 | 3 | 3 | – | 4 | 1 | 1 | 1 |
| Kisbeszterce | – | – | – | 1 | – | – | – | 1 | – | – |
| Kishajmás | – | – | – | 2 | – | – | 3 | – | – | – |
| Kisvaszar | 7 | – | – | 2 | 1 | – | – | – | – | – |
| Mágocs | 25 | 19 | 16 | 49 | 7 | 8 | 25 | – | 6 | 8 |
| Mekényes | 2 | 2 | 3 | 2 | 1 | 1 | – | – | – | – |
| Meződ | – | 1 | – | 1 | 1 | – | 3 | – | – | – |
| Mindszentgodisa | 3 | 7 | 6 | 10 | 1 | 2 | 2 | – | 3 | – |
| Nagyhajmás | 7 | – | – | 7 | 1 | – | – | – | – | – |
| Oroszló | – | 2 | – | 2 | 1 | 4 | 1 | – | – | – |
| Palé | – | – | – | – | – | – | – | – | – | – |
| Szágy | 2 | – | – | 2 | – | – | – | – | – | – |
| Tarrós | – | – | – | – | – | – | – | – | – | – |
| Tékes | – | – | 1 | – | – | 1 | – | – | – | 1 |
| Tormás | 3 | – | 1 | 2 | 1 | 1 | 2 | – | 2 | – |
| Varga | 2 | 1 | – | 2 | – | – | – | – | – | – |
| Vásárosdombó | 6 | 4 | 5 | 9 | 5 | 5 | 8 | 2 | 4 | 3 |
| Váznok | – | – | – | 1 | – | – | 1 | – | – | – |
| <i>Sásdi kistérség</i> | <i>102</i> | <i>71</i> | <i>73</i> | <i>182</i> | <i>41</i> | <i>42</i> | <i>98</i> | <i>8</i> | <i>24</i> | <i>32</i> |
| Sellye | 17 | 17 | 15 | 44 | 9 | 4 | 29 | 8 | 7 | 18 |
| Adorjás | 1 | – | – | 1 | – | – | – | – | – | – |
| Baranyahídvég | 2 | – | – | – | 1 | – | 1 | – | – | – |
| Besence | – | – | 1 | – | – | 1 | – | – | – | – |
| Bogádmindszent | 1 | 1 | 1 | 2 | 1 | – | – | – | 1 | 1 |
| Bogdása | 2 | – | 1 | 1 | 2 | – | 1 | – | – | 1 |
| Csányoszró | 2 | 1 | 1 | 3 | 1 | 2 | – | – | 2 | 2 |
| Drávafook | 2 | – | 2 | 3 | 4 | 1 | 1 | – | 2 | – |
| Drávaiványi | – | – | 1 | 1 | – | – | – | – | – | – |
| Drávakeresztúr | – | – | – | – | – | – | – | – | – | – |
| Drávasztára | 6 | – | – | 1 | 2 | – | – | – | 1 | 1 |
| Felsőszentmárton | 6 | 4 | 2 | 4 | 3 | 2 | 2 | – | – | 3 |
| Gilvánfa | – | – | – | – | 1 | – | – | – | – | – |
| Hegyszentmárton | 2 | – | 2 | 3 | 3 | 1 | 1 | – | – | 1 |
| Hírics | 1 | – | 1 | 1 | 2 | – | 1 | – | – | – |
| Kákics | 1 | – | – | 1 | – | – | – | – | – | – |
| Kemse | 1 | – | – | – | – | – | – | – | – | – |
| Kisasszonyfa | 2 | – | 1 | 3 | 1 | – | – | – | – | – |
| Kisszentmárton | 1 | – | – | – | 1 | – | 1 | – | – | – |
| Körös | – | – | – | – | – | – | – | – | – | – |
| Lúzsok | – | – | – | – | – | – | – | – | – | – |
| Magyarmecske | 2 | – | – | 2 | 1 | – | 3 | – | 1 | – |
| Magyartelek | 1 | – | – | – | – | – | – | – | – | – |
| Markóc | – | – | – | – | – | – | – | 1 | – | – |
| Marócsa | – | – | – | – | – | – | – | – | – | – |
| Nagycsány | – | – | – | 1 | – | – | 2 | – | – | – |
| Okorág | 1 | – | – | 1 | – | – | – | – | – | – |
| Ózdfalu | 2 | – | – | – | – | – | – | – | – | 1 |
| Páprád | – | – | – | 1 | – | 1 | 2 | – | – | – |
| Piskó | 1 | – | – | 1 | – | – | – | – | – | 1 |
| Sámod | – | 1 | – | – | 3 | – | – | – | – | – |
| Sósvetike | – | – | – | – | 1 | – | – | – | – | – |
| Vajszló | 7 | 4 | 9 | 25 | 8 | 2 | 14 | – | 2 | 8 |
| Vejtő | 2 | – | – | 1 | 1 | 1 | – | – | – | – |
| Zaláta | 2 | – | 1 | 1 | – | – | 2 | – | – | – |
| <i>Sellyei kistérség</i> | <i>65</i> | <i>28</i> | <i>38</i> | <i>101</i> | <i>45</i> | <i>15</i> | <i>60</i> | <i>9</i> | <i>16</i> | <i>37</i> |

^{a)} A nemzetgazdasági ágak betűjele a Tevékenységek Egységes Ágazati Osztályozási Rendszere (TEÁOR '03) szerinti, megnevezése a módszertani megjegyzések között (illetve az előbbi – kistérségenkénti – táblában is) szerepel.

**A MŰKÖDŐ VÁLLALKOZÁSOK SZÁMA A DÉL-DUNÁNTÚLON TELEPÜLÉSENKÉNT
NEMZETGAZDASÁGI ÁGAK SZERINT, 2004 (folytatás)**

| Település, térség | A,B | C,D,E | F | G | H | I | J,K | M | N | O |
|--------------------------|---|------------|------------|------------|------------|-----------|------------|-----------|-----------|------------|
| | betűjelű nemzetgazdasági ágak ^{a)} | | | | | | | | | |
| Siklós | 33 | 63 | 76 | 254 | 52 | 35 | 164 | 12 | 13 | 51 |
| Harkány | 9 | 30 | 36 | 139 | 78 | 17 | 64 | 2 | 13 | 45 |
| Villány | 34 | 46 | 22 | 52 | 10 | 8 | 14 | 1 | 7 | 15 |
| Alsószentmárton | 4 | – | – | 4 | 3 | – | – | – | – | – |
| Babarczölős | 2 | – | – | 2 | – | 1 | – | – | – | – |
| Beremend | 4 | 7 | 14 | 23 | 13 | 1 | 18 | 1 | 3 | 9 |
| Bisse | 1 | – | 2 | 2 | 1 | – | 4 | – | – | 1 |
| Cún | – | – | – | 2 | – | – | – | – | – | – |
| Csarnóta | 1 | – | 1 | 1 | – | 1 | 2 | – | – | – |
| Diósviszló | 3 | 2 | 2 | 6 | 1 | 2 | 7 | – | 2 | – |
| Drávacsehi | – | – | – | – | 1 | – | 1 | – | – | – |
| Drávacsepely | – | – | – | 2 | – | – | – | – | – | – |
| Drávapalkonya | – | 1 | 4 | – | 1 | – | – | – | – | – |
| Dráwapiski | – | – | – | – | – | – | – | – | – | – |
| Drávaszabolcs | 6 | 3 | 4 | 17 | 2 | – | 7 | – | 1 | 2 |
| Drávaszerdahely | 1 | – | 5 | 4 | – | – | – | – | – | – |
| Egyházasharaszti | 4 | – | – | 2 | – | – | 2 | – | 1 | – |
| Garé | 1 | 2 | – | 2 | 1 | 1 | 3 | – | – | 1 |
| Gordisa | – | – | – | 2 | 1 | 1 | – | – | – | – |
| Illocska | – | – | 1 | 3 | 2 | – | 1 | – | – | – |
| Ipacsfa | – | – | 3 | 2 | 1 | – | 1 | – | – | – |
| Ivánbattyán | – | – | 1 | – | 1 | – | – | – | – | – |
| Kásád | 1 | – | – | 2 | 2 | – | 5 | 1 | – | – |
| Kémes | 2 | – | 6 | 7 | 1 | 3 | 4 | – | 2 | 1 |
| Kisdér | 3 | – | – | – | – | – | 1 | – | – | – |
| Kisharsány | 4 | 3 | 1 | 5 | – | – | 3 | – | – | 1 |
| Kisjakabfalva | – | 1 | – | 2 | – | – | 2 | – | – | – |
| Kiskassa | – | – | 2 | – | 1 | 1 | – | – | – | 1 |
| Kislippó | – | – | – | 2 | 2 | – | 3 | – | – | – |
| Kistapolca | 1 | – | 1 | 2 | – | – | 5 | – | – | – |
| Kistótfalu | – | – | – | 3 | – | – | 2 | – | – | – |
| Kovácsbuda | 1 | – | 1 | 1 | 1 | – | 1 | – | – | 1 |
| Lapáncsa | – | 1 | – | – | – | – | – | 1 | – | – |
| Magyarbóly | 1 | – | 1 | 7 | 1 | 3 | 5 | – | – | – |
| Márfa | 1 | 2 | – | 2 | – | – | 2 | – | – | – |
| Márok | – | 2 | 3 | 5 | 1 | – | – | – | – | 1 |
| Matty | 2 | 1 | 3 | 1 | 2 | – | 1 | – | – | – |
| Nagyharsány | 14 | 8 | 5 | 20 | 6 | 1 | 16 | – | 1 | 4 |
| Nagytótfalu | 1 | – | 1 | 2 | – | 1 | 2 | – | – | – |
| Old | – | – | – | 1 | 1 | – | – | – | – | – |
| Palkonya | 2 | 2 | 1 | 2 | 1 | – | 3 | – | – | – |
| Pécsdevecser | 1 | 1 | 1 | 1 | – | – | 2 | – | – | – |
| Peterd | – | – | 2 | 2 | – | – | – | – | – | – |
| Rádfalva | 1 | – | 2 | 3 | 1 | – | – | – | – | – |
| Siklósbodony | 1 | – | – | – | – | – | – | – | – | – |
| Siklósnagyfalva | – | – | 1 | 1 | – | – | 1 | – | – | – |
| Szaporca | – | – | – | 1 | 1 | – | – | – | – | – |
| Szava | 3 | – | – | 1 | – | 1 | – | – | – | – |
| Tésenfa | – | – | – | – | – | – | – | – | – | – |
| Túrony | 2 | 1 | 2 | 4 | 1 | 1 | 1 | – | – | – |
| Újpetre | 12 | 1 | 6 | 11 | 3 | 2 | 6 | – | 2 | 2 |
| Villánykövesd | 3 | 3 | 1 | 4 | 2 | – | – | – | – | 1 |
| Vokány | 3 | 2 | 6 | 9 | – | 1 | 5 | – | 2 | 4 |
| <i>Siklósi kistérség</i> | <i>162</i> | <i>182</i> | <i>217</i> | <i>620</i> | <i>195</i> | <i>81</i> | <i>358</i> | <i>18</i> | <i>47</i> | <i>140</i> |

^{a)} A nemzetgazdasági ágak betűjele a Tevékenységek Egységes Ágazati Osztályozási Rendszere (TEÁOR '03) szerinti, megnevezése a módszertani megjegyzések között (illetve az előbbi – kistérségenkénti – táblában is) szerepel.

**A MŰKÖDŐ VÁLLALKOZÁSOK SZÁMA A DÉL-DUNÁNTÚLON TELEPÜLÉSENKÉNT
NEMZETGAZDASÁGI ÁGAK SZERINT, 2004 (folytatás)**

| Település, térség | A,B | C,D,E | F | G | H | I | J,K | M | N | O |
|------------------------------|---|--------------|--------------|--------------|--------------|--------------|--------------|--------------|--------------|--------------|
| | betűjelű nemzetgazdasági ágak ^{a)} | | | | | | | | | |
| Szentlőrinc | 26 | 20 | 48 | 129 | 24 | 31 | 109 | 11 | 10 | 19 |
| Bicsérd | 8 | 4 | 4 | 8 | 2 | 2 | 19 | – | 2 | 3 |
| Boda | – | 1 | 2 | 3 | 1 | 1 | 3 | – | 1 | – |
| Bükkösd | 11 | 4 | 3 | 7 | 3 | 4 | 7 | 1 | – | 1 |
| Cserdi | – | – | – | 2 | – | – | – | – | – | – |
| Csonkamindszent | 1 | – | – | – | – | – | 1 | – | – | – |
| Dinnyeberki | – | – | – | 1 | – | – | – | – | – | – |
| Gerde | 2 | 2 | 4 | – | 1 | 1 | 1 | – | – | – |
| Gyöngyfa | – | – | – | 1 | – | – | – | – | – | – |
| Helesfa | – | 1 | 1 | 1 | 2 | – | 1 | – | – | – |
| Hetvehely | 11 | 1 | 2 | 4 | 2 | 4 | 4 | – | 1 | 2 |
| Kacsóta | 2 | 1 | – | 4 | 3 | – | 1 | 1 | – | – |
| Királyegyháza | 1 | 3 | 2 | 3 | 2 | 1 | 4 | – | 1 | 1 |
| Okorvölgy | 1 | – | – | – | – | – | 2 | – | – | – |
| Pécsbagóta | 1 | – | 2 | – | – | – | 1 | – | – | – |
| Sumony | 1 | – | – | 3 | 1 | 2 | – | – | – | – |
| Szabadszentkirály | 3 | 6 | 3 | 10 | 1 | 1 | 6 | – | 2 | – |
| Szentkatalin | 1 | – | 2 | – | – | – | – | – | – | – |
| Velény | – | – | 1 | – | – | – | 2 | – | – | – |
| Zók | – | 1 | 2 | 4 | – | – | 2 | – | – | 1 |
| <i>Szenlőrinci kistérség</i> | <i>69</i> | <i>44</i> | <i>76</i> | <i>180</i> | <i>42</i> | <i>47</i> | <i>163</i> | <i>13</i> | <i>17</i> | <i>27</i> |
| Szigetvár | 40 | 70 | 79 | 215 | 47 | 29 | 146 | 12 | 22 | 54 |
| Almamellék | 6 | – | 3 | 3 | 2 | 1 | 1 | – | – | – |
| Almáskeresztúr | – | – | – | – | – | – | – | – | – | – |
| Bánfa | – | – | 1 | 1 | – | – | – | – | – | – |
| Basal | 2 | – | 1 | 1 | – | – | – | – | – | – |
| Boldogasszonyfa | 9 | 1 | 2 | – | 2 | 1 | 1 | – | – | – |
| Botykapeterd | 1 | – | 3 | 3 | 2 | 3 | 1 | – | – | – |
| Bűrüs | – | – | – | – | – | – | – | – | – | – |
| Csebény | 1 | – | – | – | – | 1 | – | – | – | – |
| Csertó | 2 | – | 1 | 4 | 1 | – | 9 | – | – | 1 |
| Dencsháza | 1 | 2 | 2 | 3 | 2 | 1 | 4 | – | 1 | – |
| Endrőc | 3 | – | – | 1 | 1 | – | 1 | – | – | – |
| Gyöngyösmellék | – | – | – | – | 1 | – | – | – | – | – |
| Hobol | 11 | 2 | 4 | 3 | 6 | 5 | 9 | – | – | 4 |
| Horváthertelend | – | – | – | – | – | – | – | – | – | – |
| Ibafa | 2 | 1 | 1 | – | 1 | – | 2 | – | – | – |
| Katádfa | 1 | – | – | – | – | – | – | – | – | – |
| Kétújfalu | 5 | 2 | 6 | 9 | 3 | – | 6 | – | – | – |
| Kisdobsza | 2 | 4 | 1 | 3 | 2 | – | 5 | – | – | 1 |
| Kistamási | – | – | – | – | – | – | – | – | – | – |
| Magyarlukafa | – | 1 | – | – | – | – | – | – | – | – |
| Merenye | – | – | – | 2 | – | – | 1 | – | – | 1 |
| Molvány | 1 | – | 1 | 1 | – | – | – | – | 1 | – |
| Mozsgó | 7 | 3 | 7 | 5 | 1 | 1 | 7 | – | 2 | 5 |
| Nagydobsza | 7 | – | 4 | 4 | 3 | 1 | 4 | – | 1 | – |
| Nagypeterd | 8 | 3 | 3 | 4 | 1 | 1 | 4 | – | 2 | – |
| Nagyváty | – | 3 | 1 | – | 1 | – | 1 | – | – | – |
| Nemeske | 1 | 1 | 1 | 1 | 1 | – | 1 | – | 1 | – |
| Nyugotszenterzsébet | – | – | – | – | – | – | 1 | – | – | – |
| Patapoklosi | – | 1 | 1 | 1 | – | – | – | – | – | – |
| Pettend | – | – | 4 | 1 | – | – | – | – | – | – |
| Rózsafa | 2 | – | 9 | 1 | 2 | – | – | – | – | – |
| Somogyapáti | 6 | 1 | 1 | 3 | – | 1 | 4 | 1 | – | – |
| Somogyhárság | 4 | – | 2 | 3 | – | – | 6 | – | 1 | – |
| Somogyhatvan | 1 | – | 3 | 1 | 2 | – | – | – | – | – |
| Somogyviszló | 2 | – | – | 1 | – | – | – | – | – | – |
| Szenténes | 2 | 1 | – | 2 | 1 | – | 1 | 1 | 1 | 1 |
| Szentegát | 1 | 1 | – | – | 1 | – | 2 | – | – | – |
| Szentlászló | 6 | 7 | 11 | 8 | 3 | 3 | 7 | 1 | 1 | 8 |
| Szörény | 3 | 1 | – | 2 | – | – | – | – | – | – |
| Szulimán | 3 | – | – | 3 | – | – | – | – | – | – |
| Teklafalu | 1 | – | 5 | 1 | 1 | – | 1 | – | – | 1 |
| Tótszentgyörgy | 2 | – | 1 | 1 | – | – | – | – | – | – |
| Várad | 1 | – | – | 1 | – | – | 1 | – | – | – |
| Vásárosbéc | 2 | – | 1 | 2 | 1 | – | – | – | – | – |
| Zádor | 2 | – | – | 1 | 1 | 2 | 2 | – | – | – |
| <i>Szigetvári kistérség</i> | <i>148</i> | <i>105</i> | <i>159</i> | <i>295</i> | <i>89</i> | <i>50</i> | <i>228</i> | <i>15</i> | <i>33</i> | <i>76</i> |
| Baranya megye | 1 162 | 2 364 | 2 868 | 6 108 | 1 306 | 1 344 | 7 691 | 1 042 | 1 001 | 1 885 |

^{a)} A nemzetgazdasági ágak betűjele a Tevékenységek Egységes Ágazati Osztályozási Rendszere (TEÁOR '03) szerinti, megnevezése a módszertani megjegyzések között (illetve az előbbi – kistérségenkénti – táblában is) szerepel.

**A MŰKÖDŐ VÁLLALKOZÁSOK SZÁMA A DÉL-DUNÁNTÚLON TELEPÜLÉSENKÉNT
NEMZETGAZDASÁGI ÁGAK SZERINT, 2004 (folytatás)**

| Település, térség | A,B | C,D,E | F | G | H | I | J,K | M | N | O |
|----------------------------------|---|-----------|------------|------------|------------|-----------|------------|-----------|-----------|-----------|
| | betűjelű nemzetgazdasági ágak ^{a)} | | | | | | | | | |
| Balatonföldvár | 9 | 12 | 35 | 59 | 47 | 13 | 55 | 8 | 7 | 21 |
| Balatonőszöd | 4 | 5 | 3 | 5 | 3 | 4 | 8 | 1 | 1 | 3 |
| Balatonszárszó | 10 | 15 | 26 | 56 | 33 | 9 | 29 | 3 | 3 | 15 |
| Balatonszemes | 7 | 11 | 20 | 25 | 32 | 5 | 30 | 3 | 2 | 12 |
| Bálványos | – | – | 5 | 3 | 1 | – | 4 | – | – | 1 |
| Kereki | 6 | 3 | 8 | 9 | 2 | 1 | – | – | 1 | – |
| Kőröshegy | 4 | 8 | 17 | 22 | 11 | 2 | 20 | 2 | 1 | 3 |
| Kötcsé | 7 | – | 3 | 4 | 3 | 1 | 4 | – | 1 | 1 |
| Nagycsepely | 3 | 1 | 2 | 7 | 1 | 1 | 1 | – | – | – |
| Pusztaszemes | 2 | 2 | 2 | 5 | 2 | 1 | 2 | – | – | – |
| Szántód | 3 | 3 | 5 | 17 | 15 | 1 | 9 | – | 1 | 1 |
| Szólád | – | 2 | 6 | 5 | 4 | 2 | 4 | 2 | – | 2 |
| Teleki | 3 | – | – | 1 | 2 | 1 | 1 | – | – | 2 |
| <i>Balatonföldvári kistérség</i> | <i>58</i> | <i>62</i> | <i>132</i> | <i>218</i> | <i>156</i> | <i>41</i> | <i>167</i> | <i>19</i> | <i>17</i> | <i>61</i> |
| Barcs | 29 | 65 | 55 | 249 | 39 | 25 | 152 | 33 | 22 | 48 |
| Babócsa | 5 | – | 5 | 12 | 5 | – | 5 | – | 3 | 3 |
| Bélavár | 1 | – | 2 | 4 | 2 | – | 1 | – | – | – |
| Bolhó | 3 | 1 | 4 | – | 1 | – | 4 | 1 | – | 1 |
| Csokonyavisonta | 10 | 7 | 3 | 13 | 14 | 1 | 6 | 1 | 1 | 4 |
| Darány | 8 | 5 | 1 | 9 | 5 | 1 | 5 | 2 | 1 | 1 |
| Drávacécs | 2 | – | – | – | – | – | – | – | – | – |
| Drávatamási | 2 | – | 1 | – | 1 | – | 2 | – | – | – |
| Heresznye | 1 | 1 | – | 1 | 1 | 1 | – | – | – | – |
| Homokszentgyörgy | 5 | 2 | 2 | 5 | – | – | 4 | – | 3 | 1 |
| Istvándi | 1 | – | 1 | 2 | 1 | – | 1 | – | – | – |
| Kálmánca | 5 | 3 | – | 5 | 1 | 1 | – | – | – | 1 |
| Kastélyosdombó | – | – | 1 | 1 | 2 | – | 1 | – | – | 1 |
| Komlósd | – | 1 | 1 | 3 | – | – | – | 1 | – | 1 |
| Lad | 10 | 2 | 2 | 4 | 3 | – | 4 | – | 1 | 1 |
| Lakócsa | 1 | 1 | 1 | 5 | 2 | – | 4 | – | – | – |
| Patosfa | 2 | – | 1 | – | – | – | 2 | – | – | – |
| Péterhida | – | – | – | 1 | – | – | 1 | – | – | – |
| Potony | 1 | – | – | 1 | – | – | 6 | – | – | – |
| Rinyaújlak | 6 | 1 | 1 | 1 | 1 | – | – | – | – | 1 |
| Rinyaújnép | – | – | – | – | – | – | – | – | – | – |
| Somogyaracs | 1 | – | – | – | – | 1 | – | – | – | – |
| Szentborbás | 2 | – | – | – | – | – | – | – | – | – |
| Szulok | 8 | 2 | 1 | 10 | 3 | 4 | 5 | – | 1 | 2 |
| Tótújfalu | 1 | – | – | 2 | – | – | – | – | – | – |
| Vízvár | 3 | 1 | 1 | 3 | 2 | 3 | 2 | – | 2 | – |
| <i>Barcsi kistérség</i> | <i>107</i> | <i>92</i> | <i>83</i> | <i>331</i> | <i>83</i> | <i>37</i> | <i>205</i> | <i>38</i> | <i>34</i> | <i>65</i> |
| Csurgó | 29 | 25 | 29 | 63 | 14 | 18 | 58 | 11 | 8 | 19 |
| Berzence | 13 | 10 | 4 | 36 | 7 | 6 | 13 | – | 5 | 7 |
| Csurgónagymarton | 1 | 1 | – | 1 | 1 | – | – | – | – | – |
| Gyékényes | 6 | 1 | 1 | 4 | 4 | 1 | 1 | – | 1 | – |
| Iharos | 4 | 1 | 4 | – | – | 2 | 2 | – | 1 | – |
| Iharosberény | 8 | 3 | 2 | 5 | 5 | – | 4 | 3 | 3 | 4 |
| Inke | 10 | 5 | 1 | 11 | 5 | 2 | – | 1 | 1 | 1 |
| Órtilos | 8 | 4 | 1 | 2 | 2 | – | 4 | – | – | 1 |
| Pogányszentpéter | 3 | 1 | 1 | – | 1 | 2 | – | – | – | – |
| Porrog | 3 | 1 | – | 1 | 1 | – | 2 | – | – | – |
| Porrogszentkirály | 3 | 1 | – | 2 | – | – | – | – | 1 | – |
| Porrogszentpál | 1 | – | – | 1 | – | – | – | – | – | – |
| Somogybükkösd | – | – | – | – | – | – | – | – | – | – |
| Somogycsicsó | 4 | – | – | 1 | – | – | – | – | – | – |
| Somogyudvarhely | 5 | 3 | 6 | 9 | 4 | 2 | 5 | 1 | – | 1 |
| Szenta | 5 | 1 | 2 | 2 | 1 | – | 1 | – | – | 1 |
| Zákány | 11 | 4 | 8 | 12 | 7 | 1 | 17 | 2 | 2 | 1 |
| Zákányfalu | 1 | – | 2 | 1 | – | 2 | – | – | 1 | – |
| <i>Csurgói kistérség</i> | <i>115</i> | <i>61</i> | <i>61</i> | <i>151</i> | <i>52</i> | <i>36</i> | <i>107</i> | <i>18</i> | <i>23</i> | <i>35</i> |

^{a)} A nemzetgazdasági ágak betűjele a Tevékenységek Egységes Ágazati Osztályozási Rendszere (TEÁOR '03) szerinti, megnevezése a módszertani megjegyzések között (illetve az előbbi – kistérségenkénti – táblában is) szerepel.

**A MŰKÖDŐ VÁLLALKOZÁSOK SZÁMA A DÉL-DUNÁNTÚLON TELEPÜLÉSENKÉNT
NEMZETGAZDASÁGI ÁGAK SZERINT, 2004 (folytatás)**

| Település, térség | A,B | C,D,E | F | G | H | I | J,K | M | N | O |
|--------------------------|---|------------|------------|------------|------------|------------|------------|-----------|-----------|------------|
| | betűjelű nemzetgazdasági ágak ^{a)} | | | | | | | | | |
| Fonyód | 15 | 34 | 55 | 126 | 64 | 20 | 105 | 15 | 22 | 32 |
| Balatonboglár | 23 | 44 | 46 | 137 | 84 | 23 | 107 | 14 | 11 | 47 |
| Balatonlelle | 24 | 45 | 64 | 157 | 81 | 33 | 67 | 6 | 7 | 33 |
| Balatonberény | 2 | 8 | 7 | 12 | 19 | 3 | 7 | 2 | 3 | 5 |
| Balatonfenyves | 3 | 9 | 24 | 46 | 31 | 11 | 19 | 3 | 2 | 7 |
| Balatonkeresztúr | 4 | 11 | 16 | 30 | 12 | 12 | 17 | 1 | 3 | 6 |
| Balatonmárfafürdő | – | 4 | 4 | 23 | 23 | 2 | 6 | 1 | 1 | 4 |
| Balatonszentgyörgy | 5 | 6 | 7 | 16 | 6 | 9 | 13 | – | 2 | 6 |
| Gamás | 7 | 2 | – | 5 | 1 | – | 6 | – | 2 | 3 |
| Látrány | 17 | 5 | 19 | 23 | 5 | 7 | 8 | – | 2 | 4 |
| Ordacsehi | 3 | 4 | 4 | 3 | 2 | 4 | 5 | 2 | 1 | 2 |
| Somogybabod | 6 | 5 | 7 | 6 | 1 | – | 1 | – | – | 2 |
| Somogytúr | 9 | 3 | 2 | 6 | 2 | – | 3 | – | – | – |
| Visz | 2 | – | 1 | 3 | 2 | – | 2 | – | – | – |
| <i>Fonyódi kistérség</i> | <i>120</i> | <i>180</i> | <i>256</i> | <i>593</i> | <i>333</i> | <i>126</i> | <i>366</i> | <i>44</i> | <i>56</i> | <i>151</i> |
| Kaposvár | 168 | 477 | 504 | 1 313 | 255 | 267 | 1 958 | 251 | 247 | 537 |
| Nagybajom | 31 | 20 | 6 | 38 | 13 | 14 | 25 | 7 | 4 | 14 |
| Alsóbogát | 1 | 2 | – | 2 | 1 | 1 | 1 | – | – | 2 |
| Bárdudvarnok | 14 | 8 | 8 | 11 | 4 | 6 | 12 | 1 | 2 | 4 |
| Baté | 7 | 4 | 5 | 10 | 3 | 1 | 6 | 1 | 2 | – |
| Bodrog | 3 | – | 5 | 4 | 2 | – | 2 | 2 | – | – |
| Bószénfa | 11 | 2 | 1 | 1 | 3 | 1 | 4 | 1 | – | 4 |
| Büssü | – | – | 3 | 3 | 1 | 1 | 5 | – | – | – |
| Cserénfa | 4 | – | 1 | 1 | 1 | – | 4 | 1 | – | – |
| Csoma | 2 | 5 | 2 | 4 | 1 | 2 | 1 | – | – | – |
| Csombárd | 3 | 1 | – | 3 | 1 | – | 2 | – | – | – |
| Csóköly | 1 | 1 | 1 | 3 | 1 | 4 | 3 | 1 | – | 2 |
| Ecseny | – | – | 1 | – | – | – | 1 | – | – | – |
| Edde | – | – | – | 1 | 1 | – | – | – | – | – |
| Felsőmocsolád | 4 | 1 | – | – | 1 | 2 | 2 | 1 | – | 3 |
| Fonó | 4 | 2 | 2 | 3 | – | 1 | 9 | – | – | – |
| Gadács | – | – | – | – | 1 | – | – | – | – | – |
| Gálosfa | 9 | – | 1 | 2 | 1 | 3 | 4 | – | – | 1 |
| Gige | 2 | 3 | 1 | – | 1 | 1 | 2 | 1 | – | – |
| Gölle | 6 | 4 | 3 | 8 | 1 | – | 8 | 2 | 1 | 3 |
| Hajmás | 1 | 2 | – | 1 | – | 1 | 1 | – | – | – |
| Hedrehely | 6 | – | – | 1 | – | 1 | 2 | – | – | – |
| Hencse | 1 | – | – | 1 | 2 | – | 2 | – | – | – |
| Hetes | 5 | 3 | 6 | 9 | 2 | 2 | 12 | 1 | 2 | – |
| Igal | 8 | 5 | 14 | 20 | 12 | 3 | 12 | – | 2 | 12 |
| Jákó | 1 | 1 | 1 | 1 | 1 | 3 | – | – | – | 1 |
| Juta | 6 | 11 | 3 | 23 | 3 | 10 | 17 | 6 | 1 | 1 |
| Kadarkút | 13 | 10 | 12 | 26 | 12 | 6 | 13 | – | 6 | 7 |
| Kaposfő | 17 | 15 | 5 | 19 | 6 | 3 | 18 | 2 | 2 | 4 |
| Kaposgyarmat | 1 | – | 1 | 2 | – | – | – | – | – | – |
| Kaposhomok | 1 | 3 | 5 | 1 | 1 | – | 5 | – | – | 1 |
| Kaposkeresztúr | 6 | – | – | 1 | – | – | 1 | – | – | – |
| Kaposmérő | 8 | 11 | 29 | 48 | 7 | 13 | 43 | 3 | 2 | 14 |
| Kaposszerdahely | 2 | 10 | 13 | 11 | 2 | 4 | 13 | 4 | 1 | 3 |
| Kaposújlak | 1 | 4 | 9 | 7 | 2 | 5 | 7 | 6 | – | 3 |
| Kazsok | 2 | 1 | – | 2 | – | 1 | 3 | – | – | – |
| Kercseliget | 2 | – | 2 | 1 | 1 | – | 1 | – | – | – |
| Kisasszond | 2 | – | – | 2 | – | – | 2 | – | – | – |
| Kisgyalán | 4 | 1 | – | 3 | 1 | 1 | 2 | – | – | 1 |
| Kiskorpád | 3 | 5 | 4 | 10 | 1 | 3 | 3 | – | – | 4 |

^{a)} A nemzetgazdasági ágak betűjele a Tevékenységek Egységes Ágazati Osztályozási Rendszere (TEÁOR '03) szerinti, megnevezése a módszertani megjegyzések között (illetve az előbbi – kistérségenkénti – táblában is) szerepel.

**A MŰKÖDŐ VÁLLALKOZÁSOK SZÁMA A DÉL-DUNÁNTÚLON TELEPÜLÉSENKÉNT
NEMZETGAZDASÁGI ÁGAK SZERINT, 2004 (folytatás)**

| Település, térség | A,B | C,D,E | F | G | H | I | J,K | M | N | O |
|--|---|------------|------------|--------------|------------|------------|--------------|------------|------------|------------|
| | betűjelű nemzetgazdasági ágak ^{a)} | | | | | | | | | |
| <i>Kaposvári kistérség (folytatás)</i> | | | | | | | | | | |
| Kőkút | 1 | – | – | – | 1 | – | – | 1 | – | – |
| Magyaratád | 5 | 7 | 7 | 7 | 4 | 3 | 10 | 1 | 1 | 3 |
| Magyaregres | 3 | 2 | 4 | 7 | 1 | 2 | 4 | – | – | 1 |
| Mernye | 17 | 10 | 11 | 15 | 5 | 5 | 19 | 1 | 4 | 3 |
| Mezőcsokonya | 3 | 4 | 6 | 6 | 1 | 1 | 9 | 1 | 2 | 2 |
| Mike | 10 | 1 | 1 | 4 | 1 | 1 | – | – | – | 1 |
| Mosdós | 2 | – | 6 | 7 | 2 | – | 9 | 1 | 2 | 4 |
| Nagyberki | 5 | 14 | 4 | 13 | 5 | 9 | 13 | – | 2 | 5 |
| Orci | 3 | 7 | 5 | 5 | 1 | – | 10 | – | – | 1 |
| Osztopán | 4 | 3 | 6 | 5 | – | 2 | 2 | – | 1 | 4 |
| Pálmajor | – | – | 1 | 1 | – | – | – | – | – | – |
| Patalom | 3 | 1 | – | 1 | – | – | 1 | 1 | – | – |
| Patca | 5 | – | 1 | 1 | – | – | 2 | – | – | – |
| Polány | 3 | 1 | 2 | – | – | – | 3 | – | – | – |
| Ráksi | 13 | – | 1 | 5 | 1 | 5 | 4 | – | – | 2 |
| Rinyakovácsi | 1 | – | – | – | 1 | – | – | – | – | – |
| Sántos | 9 | 8 | 4 | 6 | 2 | 6 | 6 | – | – | 2 |
| Simonfa | 9 | – | 1 | 3 | – | 5 | 2 | – | 1 | – |
| Somodor | 3 | – | – | 1 | 1 | – | 3 | – | – | 2 |
| Somogyaszaló | 9 | 4 | 6 | 6 | 5 | 3 | 8 | – | – | 4 |
| Somogyeszti | 1 | – | 1 | 3 | – | 1 | 1 | – | – | 2 |
| Somogyjád | 9 | 4 | 7 | 16 | 5 | 3 | 9 | 1 | 4 | 7 |
| Somogysárd | 6 | 5 | 3 | 6 | 3 | 2 | 7 | 2 | 1 | 1 |
| Somogyzil | 9 | 3 | 1 | 4 | 4 | 1 | 4 | – | 1 | – |
| Szabadi | 3 | 1 | 1 | 3 | 1 | 1 | 4 | – | 1 | – |
| Szenna | 7 | 2 | 5 | 4 | 2 | – | 9 | 4 | 2 | 5 |
| Szentbalázs | 3 | 2 | 3 | 1 | 3 | – | 4 | – | 1 | 3 |
| Szentgálóskér | 7 | 1 | 2 | 3 | 1 | 1 | 1 | – | 1 | 1 |
| Szilvásszentmárton | 3 | – | 1 | 2 | 1 | – | 1 | – | – | – |
| Taszár | 5 | 6 | 8 | 19 | 5 | 4 | 44 | 2 | 3 | 13 |
| Újvárfalva | 8 | – | – | 2 | – | – | 3 | – | – | – |
| Várda | 3 | 1 | 5 | 3 | 2 | 2 | 5 | – | – | – |
| Visnye | 4 | 1 | – | – | – | – | 2 | – | – | – |
| Zimány | 1 | – | 6 | 1 | 2 | 1 | 4 | – | – | 1 |
| Zselickisfalud | 2 | – | 1 | 4 | – | – | 4 | 1 | – | 1 |
| Zselickislak | 3 | 3 | 1 | 1 | 2 | – | 5 | – | 1 | 1 |
| Zselicszentpál | 5 | 1 | 4 | 7 | 3 | 4 | 5 | – | – | – |
| <i>Kaposvári kistérség</i> | <i>547</i> | <i>704</i> | <i>763</i> | <i>1 768</i> | <i>410</i> | <i>422</i> | <i>2 423</i> | <i>307</i> | <i>300</i> | <i>690</i> |
| Lengyeltóti | 17 | 12 | 19 | 40 | 8 | 14 | 38 | 5 | 5 | 13 |
| Buzsák | 3 | 3 | 10 | 6 | 8 | 5 | 8 | – | 1 | 3 |
| Gyugy | 3 | – | 3 | 1 | – | – | 2 | 1 | – | – |
| Hács | 2 | 1 | – | 1 | – | – | 2 | – | – | – |
| Kisberény | – | – | – | – | – | – | 1 | – | – | 1 |
| Óreglak | 7 | 5 | 10 | 18 | 1 | 2 | 5 | 1 | 1 | 5 |
| Pamuk | 1 | 2 | 1 | 1 | – | 1 | – | – | – | – |
| Somogyvamos | 5 | 4 | 3 | 5 | 1 | 2 | 4 | – | – | 4 |
| Somogyvár | 12 | 2 | 13 | 13 | 5 | 2 | 6 | 6 | 1 | 2 |
| Szőlősgyőrök | 16 | 6 | 10 | 10 | 3 | 3 | 7 | 1 | 1 | 4 |
| <i>Lengyeltóti kistérség</i> | <i>66</i> | <i>35</i> | <i>69</i> | <i>95</i> | <i>26</i> | <i>29</i> | <i>73</i> | <i>14</i> | <i>9</i> | <i>32</i> |

^{a)} A nemzetgazdasági ágak betűjele a Tevékenységek Egységes Ágazati Osztályozási Rendszere (TEÁOR '03) szerinti, megnevezése a módszertani megjegyzések között (illetve az előbbi – kistérségenkénti – táblában is) szerepel.

**A MŰKÖDŐ VÁLLALKOZÁSOK SZÁMA A DÉL-DUNÁNTÚLON TELEPÜLÉSENKÉNT
NEMZETGAZDASÁGI ÁGAK SZERINT, 2004 (folytatás)**

| Település, térség | A,B | C,D,E | F | G | H | I | J,K | M | N | O |
|----------------------------|---|------------|------------|------------|------------|-----------|------------|-----------|-----------|------------|
| | betűjelű nemzetgazdasági ágak ^{a)} | | | | | | | | | |
| Marcali | 39 | 80 | 94 | 223 | 52 | 53 | 191 | 67 | 33 | 81 |
| Balatonújlak | 3 | 4 | 8 | 3 | 4 | – | 1 | – | – | – |
| Böhönye | 19 | 11 | 5 | 44 | 10 | 5 | 16 | – | 6 | 9 |
| Csákány | 2 | – | 2 | 2 | – | 1 | – | – | – | – |
| Csömend | – | – | 3 | 2 | – | 1 | 1 | – | – | – |
| Főnyed | – | – | – | – | – | – | – | – | – | – |
| Gadány | 3 | – | – | 3 | 1 | – | 2 | – | – | – |
| Hollád | – | – | 1 | 1 | – | 1 | 1 | 1 | – | – |
| Hosszúvíz | – | – | – | 1 | 1 | – | – | – | – | – |
| Kelevíz | 2 | 2 | 3 | 3 | – | 1 | 3 | 1 | – | 1 |
| Kéthely | 7 | 13 | 16 | 20 | 9 | 3 | 11 | 1 | 2 | 8 |
| Libickozma | 1 | – | – | – | – | – | – | – | – | – |
| Mesztegyő | 4 | 6 | 6 | 10 | 5 | 2 | 7 | 2 | 1 | 2 |
| Nagyszakácsi | – | 2 | – | 2 | 2 | – | – | – | – | – |
| Nemesdéd | 3 | 1 | 3 | 7 | 1 | 1 | – | – | 1 | 4 |
| Nemeskisfalud | – | – | – | 1 | – | 1 | 1 | – | – | – |
| Nemesvid | 4 | 3 | 2 | 6 | 4 | 1 | 4 | 1 | – | – |
| Nikla | 3 | 1 | – | 6 | 1 | – | 1 | 1 | 2 | 1 |
| Pusztakovácsi | 7 | – | 4 | 3 | 3 | – | – | – | 1 | 2 |
| Sávoly | 1 | 1 | 3 | 3 | 1 | 2 | 4 | 1 | 1 | 2 |
| Somogyfajsz | 1 | – | 2 | 6 | 2 | 6 | 2 | – | – | 1 |
| Somogsámson | 5 | – | 1 | 5 | 2 | 1 | 2 | – | 1 | 2 |
| Somogysimonyi | 1 | – | – | 1 | – | 2 | 2 | – | – | – |
| Somogyzentpál | 3 | 1 | 3 | 4 | 1 | – | 3 | 1 | – | – |
| Somogyzsiffa | 1 | 3 | 6 | 1 | 1 | – | – | – | – | – |
| Szegerdő | 1 | – | 3 | 1 | – | – | – | – | – | – |
| Szenyér | 1 | – | – | 2 | – | 1 | – | – | – | – |
| Szőkedencs | 1 | 1 | 2 | 2 | – | – | – | – | – | – |
| Tapsony | 5 | 4 | 2 | 9 | 3 | – | 2 | – | 2 | – |
| Táska | 4 | – | 1 | 1 | 1 | 1 | 1 | – | – | – |
| Tikos | – | – | – | 1 | – | – | – | – | – | – |
| Varásló | 2 | – | – | 1 | – | – | 3 | – | – | – |
| Vése | 12 | 2 | 4 | 6 | 1 | 1 | 3 | – | 1 | 2 |
| Vörs | – | – | 1 | 2 | 1 | – | 2 | – | – | 1 |
| <i>Marcali kistérség</i> | <i>135</i> | <i>135</i> | <i>175</i> | <i>382</i> | <i>106</i> | <i>84</i> | <i>263</i> | <i>76</i> | <i>51</i> | <i>116</i> |
| Nagyatád | 47 | 51 | 53 | 208 | 43 | 37 | 167 | 25 | 51 | 43 |
| Bakháza | – | – | – | 1 | – | – | – | – | – | – |
| Beleg | 3 | 2 | – | 2 | 1 | 1 | – | – | – | – |
| Bolhás | 10 | – | – | 3 | 1 | 5 | 1 | – | – | – |
| Görgeteg | 8 | 4 | 3 | 7 | 2 | 5 | 5 | – | 1 | 2 |
| Háromfa | – | – | 3 | 3 | 2 | – | 1 | – | 1 | 2 |
| Kaszó | 10 | 2 | – | 3 | – | 1 | 1 | – | – | 1 |
| Kisbajom | 1 | 3 | – | 1 | – | 2 | 1 | – | – | 1 |
| Kutas | 9 | 3 | 11 | 13 | 3 | 3 | 10 | 1 | 3 | – |
| Lábod | 11 | 7 | 4 | 19 | 5 | 7 | 10 | 1 | 2 | 4 |
| Nagykorpád | 2 | 2 | – | – | 1 | 2 | – | – | – | 1 |
| Ötvöskőnyi | 6 | 2 | 1 | 6 | 3 | 4 | 3 | 1 | 1 | 2 |
| Rinyabesenyő | 2 | – | – | – | – | – | 1 | – | – | – |
| Rinyaszentkirály | 1 | – | – | 3 | 1 | 1 | – | – | – | – |
| Segesd | 8 | 5 | 10 | 19 | 7 | 8 | 8 | 1 | 5 | 5 |
| Somogyszob | 22 | 3 | 7 | 18 | 4 | 7 | 7 | 1 | 1 | 3 |
| Szabás | 3 | 2 | 3 | 4 | 1 | 2 | 2 | 1 | – | – |
| Tarany | 7 | 3 | 3 | 9 | 3 | 5 | 2 | – | – | – |
| <i>Nagyatádi kistérség</i> | <i>150</i> | <i>89</i> | <i>98</i> | <i>319</i> | <i>77</i> | <i>90</i> | <i>219</i> | <i>31</i> | <i>65</i> | <i>64</i> |

^{a)} A nemzetgazdasági ágak betűjele a Tevékenységek Egységes Ágazati Osztályozási Rendszere (TEÁOR '03) szerinti, megnevezése a módszertani megjegyzések között (illetve az előbbi – kistérségenkénti – táblában is) szerepel.

**A MŰKÖDŐ VÁLLALKOZÁSOK SZÁMA A DÉL-DUNÁNTÚLON TELEPÜLÉSENKÉNT
NEMZETGAZDASÁGI ÁGAK SZERINT, 2004 (folytatás)**

| Település, térség | A,B | C,D,E | F | G | H | I | J,K | M | N | O |
|--------------------------|---|--------------|--------------|--------------|--------------|--------------|--------------|------------|------------|--------------|
| | betűjelű nemzetgazdasági ágak ^{a)} | | | | | | | | | |
| Siófok | 45 | 143 | 289 | 617 | 253 | 142 | 636 | 52 | 75 | 195 |
| Ádánd | 3 | 6 | 15 | 18 | 6 | 8 | 11 | 2 | 1 | 3 |
| Balatonendréd | 4 | 4 | 28 | 12 | 2 | 1 | 9 | – | 3 | 4 |
| Balatonszabadi | 13 | 11 | 34 | 37 | 7 | 14 | 33 | 5 | 3 | 20 |
| Nagyberény | 9 | 6 | 14 | 13 | 5 | 1 | 8 | – | 1 | 7 |
| Nyim | 2 | 1 | 3 | 1 | 1 | – | 5 | – | – | – |
| Ságvár | 8 | 8 | 17 | 39 | 4 | 12 | 16 | 2 | – | 7 |
| Siójut | 2 | 2 | 7 | 6 | 1 | 4 | 4 | – | 2 | 1 |
| Som | 1 | 3 | 2 | 3 | 3 | 2 | 5 | – | – | 2 |
| Zamárdi | 9 | 20 | 35 | 60 | 57 | 11 | 43 | 4 | 6 | 21 |
| <i>Siófoki kistérség</i> | 96 | 204 | 444 | 806 | 339 | 195 | 770 | 65 | 91 | 260 |
| Tab | 15 | 32 | 30 | 77 | 16 | 14 | 62 | 7 | 7 | 21 |
| Andocs | 9 | 2 | 10 | 13 | 3 | 4 | 4 | 2 | 1 | 3 |
| Bábonymegyer | 2 | 3 | 4 | 4 | 2 | – | 5 | – | – | – |
| Bedegkér | 2 | – | – | 3 | – | – | 1 | – | – | – |
| Bonnya | 3 | – | 2 | 4 | 2 | – | 2 | – | – | – |
| Fiad | 1 | – | – | 1 | – | 2 | 1 | – | – | – |
| Kánya | 3 | 1 | 4 | 5 | 2 | – | 5 | – | 1 | – |
| Kapoly | 7 | 3 | – | 2 | 1 | 2 | 4 | – | – | 1 |
| Kára | 1 | – | – | – | – | – | – | – | – | – |
| Karád | 15 | 5 | 19 | 18 | 3 | 1 | 9 | 1 | 1 | 6 |
| Kisbárapáti | 11 | – | – | 4 | 2 | – | 1 | – | 1 | – |
| Lulla | 7 | – | – | – | – | 2 | 3 | – | – | – |
| Miklósi | – | – | – | 3 | 1 | – | 1 | – | – | – |
| Nágocs | 2 | 1 | 1 | 7 | – | 2 | 11 | – | 2 | 1 |
| Sérsekszőlős | – | 2 | 1 | – | 1 | 1 | 2 | – | – | – |
| Somogyacsa | 2 | 2 | 2 | 1 | – | 1 | 1 | 1 | – | – |
| Somogydöröcske | 2 | 1 | 1 | – | – | – | 1 | – | 1 | – |
| Somogyegres | – | 1 | 1 | – | – | – | – | – | – | – |
| Somogymeggyes | 2 | 2 | 1 | 4 | 1 | – | 1 | – | – | – |
| Szorosad | 3 | 1 | – | 1 | – | – | 2 | – | – | – |
| Tengőd | 4 | 1 | – | 1 | 3 | 1 | – | – | 1 | – |
| Torvaj | 6 | – | 1 | 1 | 1 | 1 | 1 | – | – | – |
| Törökkoppány | 2 | 1 | 5 | 3 | 1 | – | 2 | – | 1 | 1 |
| Zala | 1 | 2 | 1 | 1 | – | – | 2 | – | – | – |
| Zics | 1 | – | 1 | 1 | – | 1 | 2 | – | – | 1 |
| <i>Tabi kistérség</i> | 101 | 60 | 84 | 154 | 39 | 32 | 123 | 11 | 16 | 34 |
| Somogy megye | 1 495 | 1 622 | 2 165 | 4 817 | 1 621 | 1 092 | 4 716 | 623 | 662 | 1 508 |

^{a)} A nemzetgazdasági ágak betűjele a Tevékenységek Egységes Ágazati Osztályozási Rendszere (TEÁOR '03) szerinti, megnevezése a módszertani megjegyzések között (illetve az előbbi – kistérségenkénti – táblában is) szerepel.

**A MŰKÖDŐ VÁLLALKOZÁSOK SZÁMA A DÉL-DUNÁNTÚLON TELEPÜLÉSENKÉNT
NEMZETGAZDASÁGI ÁGAK SZERINT, 2004 (folytatás)**

| Település, térség | A,B | C,D,E | F | G | H | I | J,K | M | N | O |
|----------------------------|---|------------|------------|------------|------------|------------|------------|-----------|-----------|------------|
| | betűjelű nemzetgazdasági ágak ^{a)} | | | | | | | | | |
| Bonyhád | 24 | 147 | 135 | 308 | 47 | 50 | 213 | 35 | 40 | 68 |
| Aparhant | 6 | 5 | 13 | 11 | 1 | 6 | 6 | – | 3 | 3 |
| Bátaapáti | 2 | 3 | 3 | 2 | 1 | 1 | 1 | – | – | 1 |
| Bonyhádvarasd | – | 2 | 6 | 3 | 3 | 3 | 1 | – | – | 1 |
| Cikó | 8 | 4 | 5 | 6 | 2 | 4 | 8 | – | – | 1 |
| Grábóc | – | – | 1 | 3 | – | 3 | – | – | – | – |
| Györe | 1 | 7 | 2 | 3 | 1 | 1 | 3 | 1 | – | 2 |
| Izmény | 7 | 1 | 8 | 4 | 1 | 2 | 1 | – | – | – |
| Kakasd | 6 | 5 | 27 | 13 | 7 | 10 | 21 | – | 1 | 3 |
| Kisdorog | 6 | 2 | 5 | 5 | 2 | 1 | 7 | 1 | 1 | 3 |
| Kismányok | 1 | 4 | 4 | 2 | – | – | 3 | – | – | 2 |
| Kisvejke | 4 | – | 1 | 4 | 1 | 1 | 1 | – | – | – |
| Lengyel | 7 | 1 | 2 | 1 | 3 | 3 | 7 | 5 | – | – |
| Mórágyp | 1 | 1 | 6 | 2 | 1 | 1 | 3 | 2 | 1 | 1 |
| Mőcsény | 1 | 1 | 4 | 2 | – | 1 | 3 | – | – | 1 |
| Mucsfa | 2 | 2 | 3 | 3 | – | 1 | – | – | – | 1 |
| Nagymányok | 6 | 23 | 17 | 30 | 7 | 5 | 29 | 5 | 3 | 10 |
| Nagyvejke | – | 1 | 2 | 1 | – | – | 2 | – | – | – |
| Tevel | 6 | 7 | 4 | 13 | 3 | 7 | 9 | – | 2 | 6 |
| Váralja | 3 | 5 | 4 | 6 | 5 | 2 | 7 | 3 | 2 | 2 |
| Závod | 1 | 2 | 2 | 2 | 1 | 2 | 4 | – | – | – |
| <i>Bonyhádi kistérség</i> | <i>92</i> | <i>223</i> | <i>254</i> | <i>424</i> | <i>86</i> | <i>104</i> | <i>329</i> | <i>52</i> | <i>53</i> | <i>105</i> |
| Dombóvár | 41 | 184 | 167 | 389 | 78 | 57 | 400 | 62 | 63 | 95 |
| Attala | 9 | 5 | 4 | 9 | 3 | 6 | 6 | – | 1 | 1 |
| Csibrák | 4 | 1 | 1 | 1 | 1 | – | 2 | – | – | 1 |
| Csikóstóttós | 4 | 3 | 1 | 3 | 1 | 4 | 7 | – | – | – |
| Dalmand | 2 | 1 | 5 | 9 | 3 | 5 | 7 | – | 2 | 1 |
| Döbrököz | 6 | 5 | 6 | 25 | – | 1 | 11 | – | 1 | 6 |
| Gyulaj | 4 | 2 | 2 | 3 | 1 | – | 6 | – | – | 2 |
| Jágónak | 2 | 1 | 1 | 1 | – | – | 1 | – | – | – |
| Kapospula | 7 | 6 | 8 | 24 | 2 | 2 | 11 | – | 1 | 5 |
| Kaposszekcső | 7 | 18 | 11 | 18 | 4 | 8 | 25 | 1 | 1 | 9 |
| Kocsola | 4 | 7 | 6 | 12 | – | 2 | 4 | – | 2 | 1 |
| Kurd | 4 | 10 | 6 | 17 | 2 | 1 | 8 | 1 | 4 | 2 |
| Lápafő | 1 | 1 | – | 2 | – | 1 | 2 | – | – | – |
| Nak | 3 | 1 | – | 3 | 1 | – | 2 | – | 2 | – |
| Szakcs | 14 | 3 | 2 | 6 | 1 | 2 | 8 | – | 2 | 2 |
| Várong | 2 | 1 | – | 1 | 1 | – | 4 | – | – | – |
| <i>Dombóvári kistérség</i> | <i>114</i> | <i>249</i> | <i>220</i> | <i>523</i> | <i>98</i> | <i>89</i> | <i>504</i> | <i>64</i> | <i>79</i> | <i>125</i> |
| Paks | 42 | 147 | 190 | 308 | 62 | 40 | 428 | 50 | 39 | 172 |
| Dunaföldvár | 35 | 76 | 65 | 166 | 36 | 41 | 89 | 16 | 14 | 39 |
| Bikács | 3 | 2 | 3 | 4 | – | 1 | 2 | – | – | – |
| Bölcske | 5 | 12 | 13 | 30 | 9 | 7 | 18 | 3 | 4 | 8 |
| Dunaszentgyörgy | 7 | 8 | 17 | 23 | 3 | 4 | 15 | 3 | 3 | 9 |
| Gerjen | 5 | 5 | 3 | 11 | 8 | 2 | 6 | – | 1 | 2 |
| Györköny | 7 | 4 | 3 | 7 | 4 | – | 10 | – | – | 2 |
| Kajdacs | 15 | 3 | 4 | 12 | 1 | 3 | 6 | 2 | 1 | – |
| Madocsa | 2 | 10 | 13 | 15 | 2 | 3 | 16 | – | 1 | 6 |
| Nagydorog | 15 | 10 | 20 | 41 | 3 | 4 | 19 | – | 3 | 7 |
| Németkér | 14 | 8 | 18 | 15 | 2 | 2 | 12 | 1 | 4 | 6 |
| Pálfa | 6 | 3 | 2 | 10 | 3 | – | 5 | – | 2 | 3 |
| Pusztahencse | 3 | 4 | 4 | 2 | 1 | – | 1 | – | – | 1 |
| Sárszentlőrinc | 10 | 1 | 2 | 6 | 1 | – | 2 | – | 1 | 1 |
| <i>Paksi kistérség</i> | <i>169</i> | <i>293</i> | <i>357</i> | <i>650</i> | <i>135</i> | <i>107</i> | <i>629</i> | <i>75</i> | <i>73</i> | <i>256</i> |

^{a)} A nemzetgazdasági ágak betűjele a Tevékenységek Egységes Ágazati Osztályozási Rendszere (TEÁOR '03) szerinti, megnevezése a módszertani megjegyzések között (illetve az előbbi – kistérségenkénti – táblában is) szerepel.

**A MŰKÖDŐ VÁLLALKOZÁSOK SZÁMA A DÉL-DUNÁNTÚLON TELEPÜLÉSENKÉNT
NEMZETGAZDASÁGI ÁGAK SZERINT, 2004 (folytatás)**

| Település, térség | A,B | C,D,E | F | G | H | I | J,K | M | N | O |
|-----------------------------|---|--------------|--------------|---------------|--------------|--------------|---------------|--------------|--------------|--------------|
| | betűjelű nemzetgazdasági ágak ^{a)} | | | | | | | | | |
| Szekszárd | 84 | 343 | 364 | 829 | 137 | 152 | 1 219 | 140 | 159 | 270 |
| Bátaszék | 33 | 58 | 68 | 97 | 12 | 22 | 70 | 10 | 7 | 19 |
| Toina | 34 | 118 | 134 | 190 | 38 | 43 | 178 | 17 | 21 | 49 |
| Alsónána | 6 | 2 | 8 | 3 | 1 | 2 | 8 | – | 1 | 1 |
| Alsónyék | 6 | 2 | 5 | 13 | 2 | 4 | 6 | 1 | 1 | 2 |
| Báta | 14 | 4 | 1 | 21 | 1 | 2 | 16 | 2 | 1 | 3 |
| Bogyiszló | 8 | 9 | 7 | 26 | 6 | 3 | 21 | 1 | – | 4 |
| Decs | 15 | 17 | 13 | 48 | 12 | 9 | 29 | 3 | 5 | 8 |
| Fácánkert | 2 | 3 | 7 | 7 | 1 | 3 | 7 | 1 | 1 | 1 |
| Fadd | 11 | 18 | 29 | 30 | 17 | 6 | 37 | 4 | 5 | 8 |
| Felsőnána | 5 | 3 | 3 | 4 | – | 1 | 4 | – | – | – |
| Harc | 1 | 4 | 4 | 14 | 3 | 6 | 7 | 1 | – | 3 |
| Kéty | 3 | 3 | 7 | 7 | 2 | 2 | 3 | – | 1 | 1 |
| Kistormás | – | – | 3 | 2 | – | – | 1 | – | – | – |
| Kölesd | 4 | 9 | 16 | 18 | 5 | 8 | 13 | 2 | 1 | 4 |
| Medina | 3 | 1 | 3 | 6 | 2 | 2 | 3 | 1 | 1 | 8 |
| Murga | – | – | 1 | – | – | – | – | – | 1 | – |
| Ócsény | 15 | 16 | 20 | 43 | 7 | 7 | 45 | 6 | 3 | 10 |
| Pörboly | 5 | 1 | 3 | 7 | 3 | – | 5 | – | – | 2 |
| Sárpilis | 1 | 1 | 3 | 3 | 2 | 1 | 3 | 2 | – | 1 |
| Sióagárd | 6 | 3 | 13 | 17 | 5 | 2 | 27 | 5 | 4 | 6 |
| Szálka | 16 | 10 | 6 | 13 | 5 | 1 | 22 | – | 3 | 4 |
| Szedres | 11 | 7 | 12 | 22 | 6 | 4 | 23 | 4 | 4 | 5 |
| Tengelic | 8 | 8 | 8 | 24 | 6 | 2 | 11 | 2 | 3 | 3 |
| Várdomb | 3 | 10 | 10 | 11 | 5 | 1 | 19 | – | 1 | 3 |
| Zomba | 19 | 19 | 24 | 44 | 8 | 7 | 18 | 1 | 4 | 7 |
| <i>Szekszárdi kistérség</i> | <i>313</i> | <i>669</i> | <i>772</i> | <i>1 499</i> | <i>286</i> | <i>290</i> | <i>1 795</i> | <i>203</i> | <i>227</i> | <i>422</i> |
| Tamási | 50 | 80 | 82 | 188 | 39 | 38 | 157 | 21 | 19 | 45 |
| Simontornya | 12 | 25 | 24 | 55 | 14 | 7 | 49 | 5 | 4 | 14 |
| Belecska | 2 | 2 | 1 | 1 | 1 | – | 1 | – | – | – |
| Diósberény | 3 | – | 3 | 2 | 1 | – | 1 | – | – | 1 |
| Dúzs | 1 | 1 | 3 | – | – | – | 1 | – | – | – |
| Értény | 4 | 2 | – | 4 | – | 1 | 3 | – | – | – |
| Felsőnyék | 8 | 1 | 5 | 10 | 4 | – | 4 | – | – | – |
| Fürged | – | 1 | 2 | 4 | 1 | 1 | 1 | – | – | 1 |
| Gyöng | 14 | 13 | 7 | 22 | 7 | 1 | 16 | – | 6 | 10 |
| Hőgyész | 17 | 19 | 22 | 43 | 9 | 10 | 38 | 3 | 7 | 13 |
| Iregszemcse | 22 | 2 | 27 | 34 | 10 | 9 | 25 | 2 | 2 | 9 |
| Kalaznó | – | – | – | – | 2 | – | 1 | – | – | 1 |
| Keszőhidegkút | 2 | 1 | – | 1 | 1 | – | 1 | – | – | – |
| Kisszékely | 2 | 2 | – | 3 | 1 | – | 4 | – | – | – |
| Koppányszántó | 2 | 1 | 1 | 1 | – | – | 1 | – | – | – |
| Magyarkeszi | 2 | 2 | 4 | 18 | 3 | 6 | 6 | – | 1 | 1 |
| Miszla | 1 | – | – | 2 | – | – | 4 | – | – | – |
| Mucsi | 1 | – | 7 | 2 | – | – | – | – | – | – |
| Nagykónyi | 6 | 1 | 2 | 13 | 2 | 2 | 4 | 1 | 3 | 1 |
| Nagyszékely | 4 | 3 | 5 | – | 1 | – | – | – | – | 1 |
| Nagyszokoly | 6 | 1 | 3 | 4 | – | – | 1 | – | – | 2 |
| Ozora | 23 | 6 | 1 | 36 | 2 | 12 | 4 | 1 | 1 | 5 |
| Pincehely | 13 | 10 | 17 | 29 | 12 | 7 | 25 | 1 | 3 | 5 |
| Regöly | 8 | 4 | 3 | 9 | 3 | 5 | 9 | – | 1 | 3 |
| Szakadát | 2 | – | – | 2 | 1 | – | 3 | – | – | – |
| Szakály | 14 | 3 | 3 | 15 | 4 | 4 | 17 | 1 | 2 | 2 |
| Szárazd | 2 | – | – | 1 | – | – | 1 | – | – | – |
| Tolnanémedi | 5 | 4 | – | 11 | 2 | – | 9 | 1 | 2 | – |
| Udvari | – | – | – | 1 | 1 | – | 2 | – | – | – |
| Újireg | 4 | – | 1 | 4 | 1 | – | 1 | – | – | 1 |
| Varsád | 2 | – | 3 | 1 | – | 1 | 5 | – | – | – |
| <i>Tamási kistérség</i> | <i>232</i> | <i>184</i> | <i>226</i> | <i>516</i> | <i>122</i> | <i>104</i> | <i>394</i> | <i>36</i> | <i>51</i> | <i>115</i> |
| Tolna megye | 920 | 1 618 | 1 829 | 3 612 | 727 | 694 | 3 651 | 430 | 483 | 1 023 |
| Dél-Dunántúl | 3 577 | 5 604 | 6 862 | 14 537 | 3 654 | 3 130 | 16 058 | 2 095 | 2 146 | 4 416 |

^{a)} A nemzetgazdasági ágak betűjele a Tevékenységek Egységes Ágazati Osztályozási Rendszere (TEÁOR '03) szerinti, megnevezése a módszertani megjegyzések között (illetve az előbbi – kistérségenkénti – táblában is) szerepel.

Módszertani megjegyzések

Regisztrált vállalkozás: a megfigyelés időpontjában az adminisztratív nyilvántartások szerint jogilag létező egység, azaz adószámmal rendelkező gazdasági szervezet, beleértve az adott időpontban csőd-, felszámolási és végelszámolási eljárás alatt állókat.

Működő vállalkozás: a vállalkozásdemográfia a vállalkozások működését mindig egy adott időszakra, konkrétan egy adott évre vizsgálja. A vonatkozási időszak mindig egy naptári év. Egy vállalkozás adott évben akkor működő, ha az év folyamán rendelkezett árbevéttel vagy volt foglalkoztatottja. Az új vállalkozások gyakran regisztrációjuk után csak 1–2 évvel kezdik meg tevékenységüket, az ilyen szervezetek a definíció szerint a regisztráció évében nem működnek. A működést szüneteltető, alvó vállalkozásokat nem tekintjük működőnek, ha a szüneteltetés az egész tárgyidőszakra kiterjed. A demográfiai felmérésben a működő vállalkozások köre az adott évre vonatkozó tényleges statisztikai és adóadatok alapján mindig utólag kerül megállapításra, ezen adatok beérkezése után. A vállalkozásdemográfiai adatok meghatározása így rendkívül időigényes, a közzététel mintegy 20 hónappal követheti a naptári évek lezárását.

Gazdálkodási formák szerint a vállalkozások köre tartalmazza a jogi személyiségű és a jogi személyiség nélküli társas vállalkozásokat, valamint a vállalkozói igazolvánnyal rendelkező egyéni vállalkozásokat. Társas vállalkozáson az egyéni vállalkozásokon kívül az összes többi vállalkozást értjük. A gazdasági szervezetek gazdálkodási forma (GFO) szerinti csoportosítása az 1999–2001. évi adatok esetében az 1994. január 1-jétől, a 2002–2004. évi adatok esetében pedig a 2002. január 1-jétől érvényben lévő osztályozáson alapul.

A **létszám-kategória** a KSH által a nemzetközi ajánlások figyelembevételével kialakított, adatgyűjtéseiben és publikációiban rendszeresen alkalmazott besorolás.

A **gazdasági szervezetek tevékenység jellege szerinti osztályozása** a gazdasági tevékenységek egységes ágazati osztályozási rendszere (TEÁOR) alapján történik, amely megfelel a nemzetközi ajánlásoknak (NACE). Az 1999–2002. évek adatainak besorolása az 1998. január 1-jétől érvényes TEÁOR'98, a 2003–2004. évek adatai pedig 2003. január 1-jétől érvényes TEÁOR'03 alapján történt. A tevékenységi osztályozásban a gazdasági szervezeteket statisztikai főtevékenységük alapján sorolja be a KSH. Egy gazdasági szervezet statisztikai főtevékenysége az e tevékenység, amely az egységen belül a tényezőki költségen mért legnagyobb hozzáadott értéket hozza létre.

A **települések statisztikai kistérség szerinti besorolását** a 2004. január 1-jétől érvényes területi beosztás szerint végeztük.

A nemzetgazdasági ágak TEÁOR'03 által alkalmazott megnevezései:

- A** Mezőgazdaság, vadgazdálkodás, erdőgazdálkodás
- B** Halgazdálkodás (TEÁOR'98 szerint Halászat)
- C** Bányászat
- D** Feldolgozóipar
- E** Villamosenergia-, gáz-, gőz- és vízellátás
- F** Építőipar
- G** Kereskedelem, javítás
- H** Szálláshely-szolgáltatás, vendéglátás
- I** Szállítás, raktározás, posta és távközlés
- J** Pénzügyi közvetítés (TEÁOR'98 szerint Pénzügyi szolgáltatás)
- K** Ingatlanügyletek, gazdasági szolgáltatás
- M** Oktatás
- N** Egészségügyi, szociális ellátás
- O** Egyéb közösségi, személyi szolgáltatás

Alkalmazott jelölések:

- A megfigyelt statisztikai jelenség nem fordult elő.
- 0,0 A mutató értéke olyan kicsi, hogy nem fejezhető ki a közölt mértékegységben.