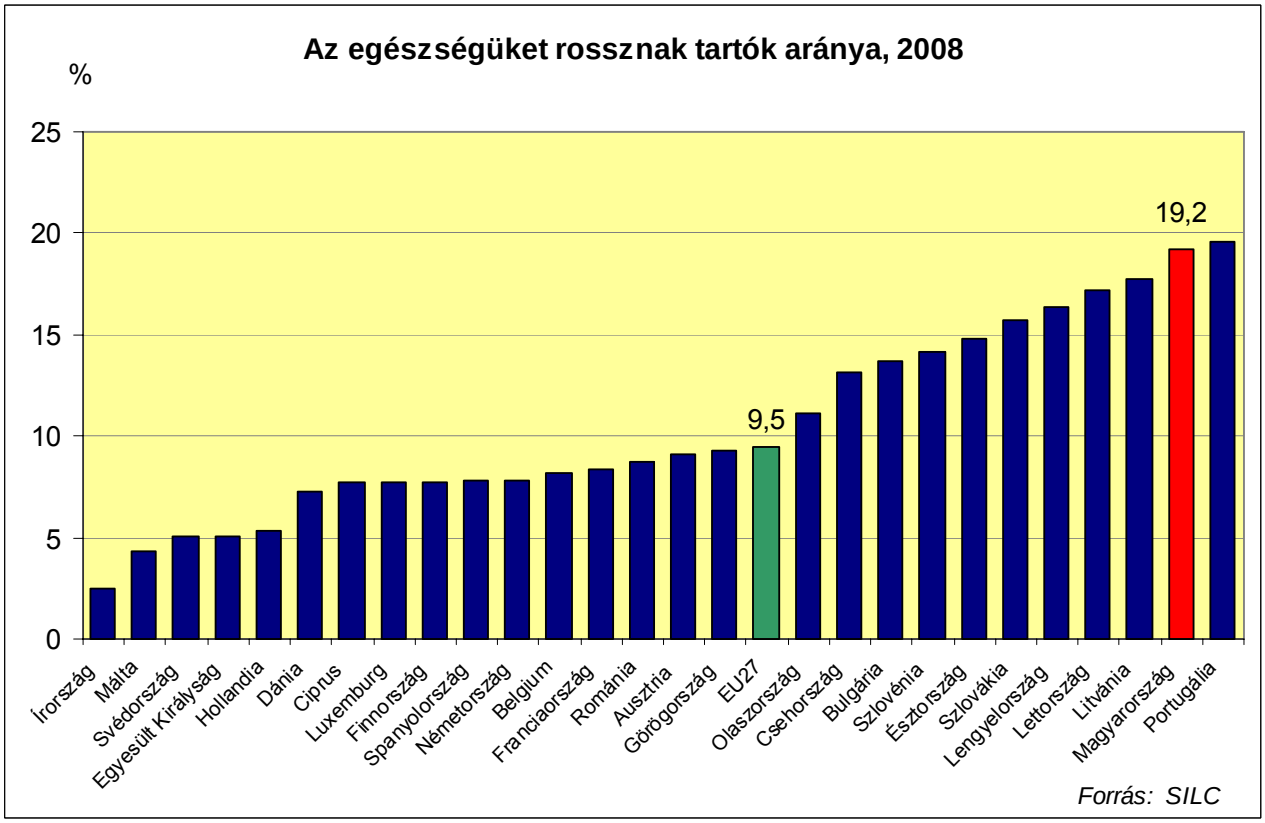
Az egészségüket rossznak tartók aránya, 2008
%
25
20
15
10
5
0
19,2
9,5
Írország
Málta
Svédország
Egyesült Királyság
Hollandia
Dánia
Ciprus
Luxemburg
Finnország
Spanyolország
Németország
Belgium
Franciaország
Románia
Ausztria
Görögország
EU27
Olaszország
Csehország
Bulgária
Szlovénia
Észtország
Szlovákia
Lengyelország
Lettország
Litvánia
Magyarország
Portugália
Forrás: SILC

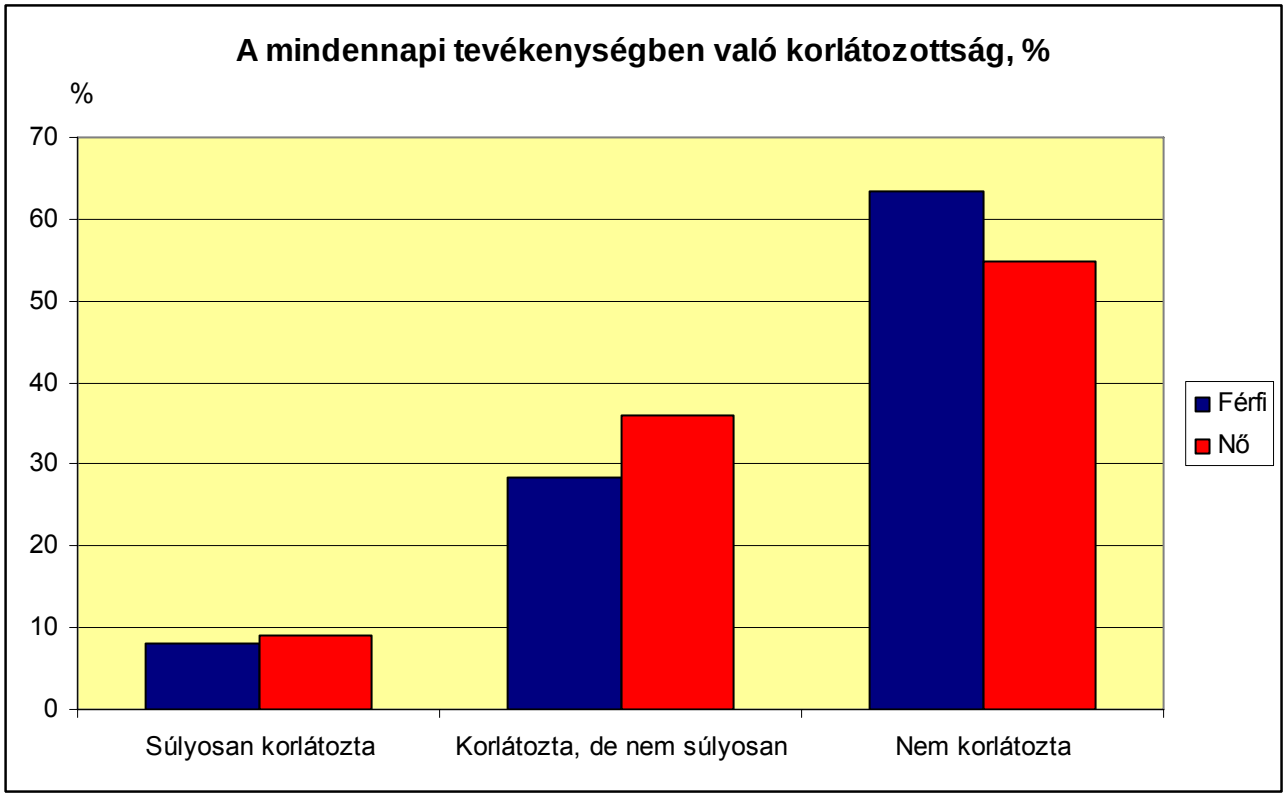
A mindennapi tevékenységben való korlátozottság, %
%
70
60
50
40
30
20
10
0
Súlyosan korlátozta
Korlátozta, de nem súlyosan
Nem korlátozta
Férfi
Nő

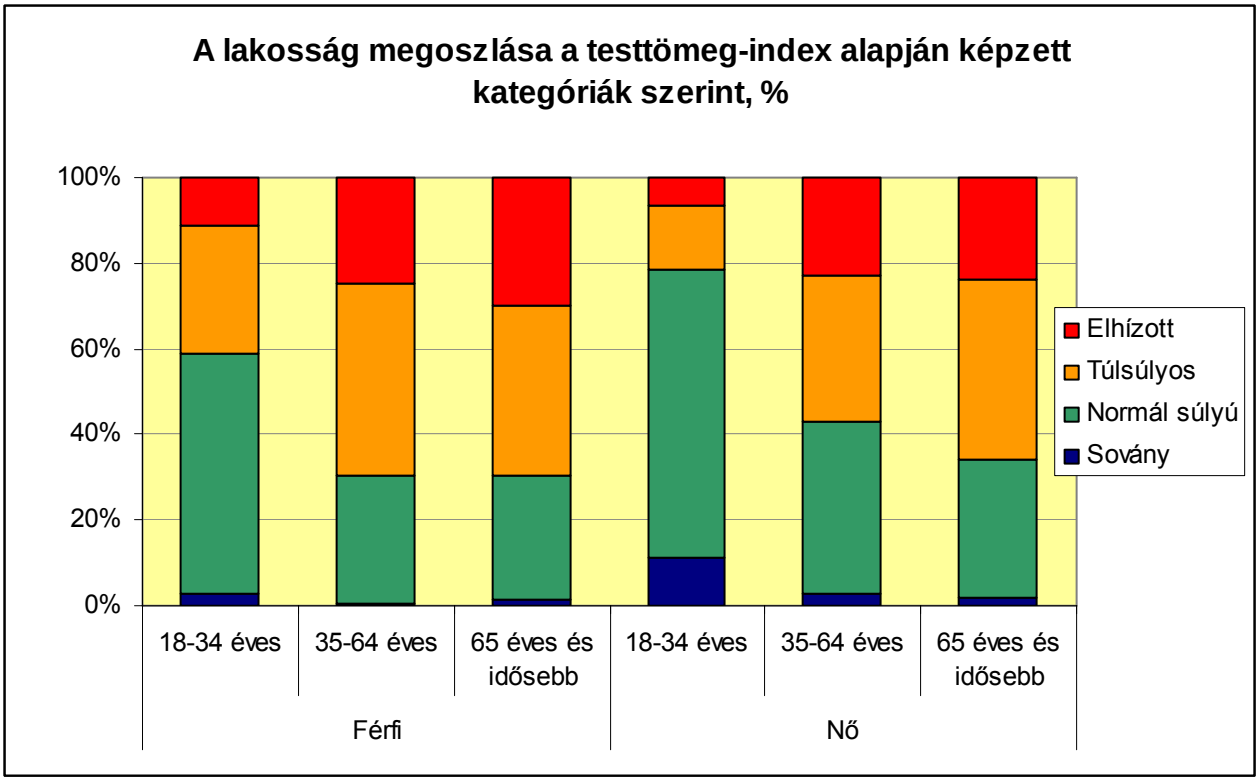
A lakosság megoszlása a testtömeg-index alapján képzett kategóriák szerint, %
100%
80%
60%
40%
20%
0%
18-34 éves
35-64 éves
65 éves és idősebb
18-34 éves
35-64 éves
65 éves és idősebb
Férfi
Nő
Elhízott
Túlsúlyos
Normál súlyú
Sovány

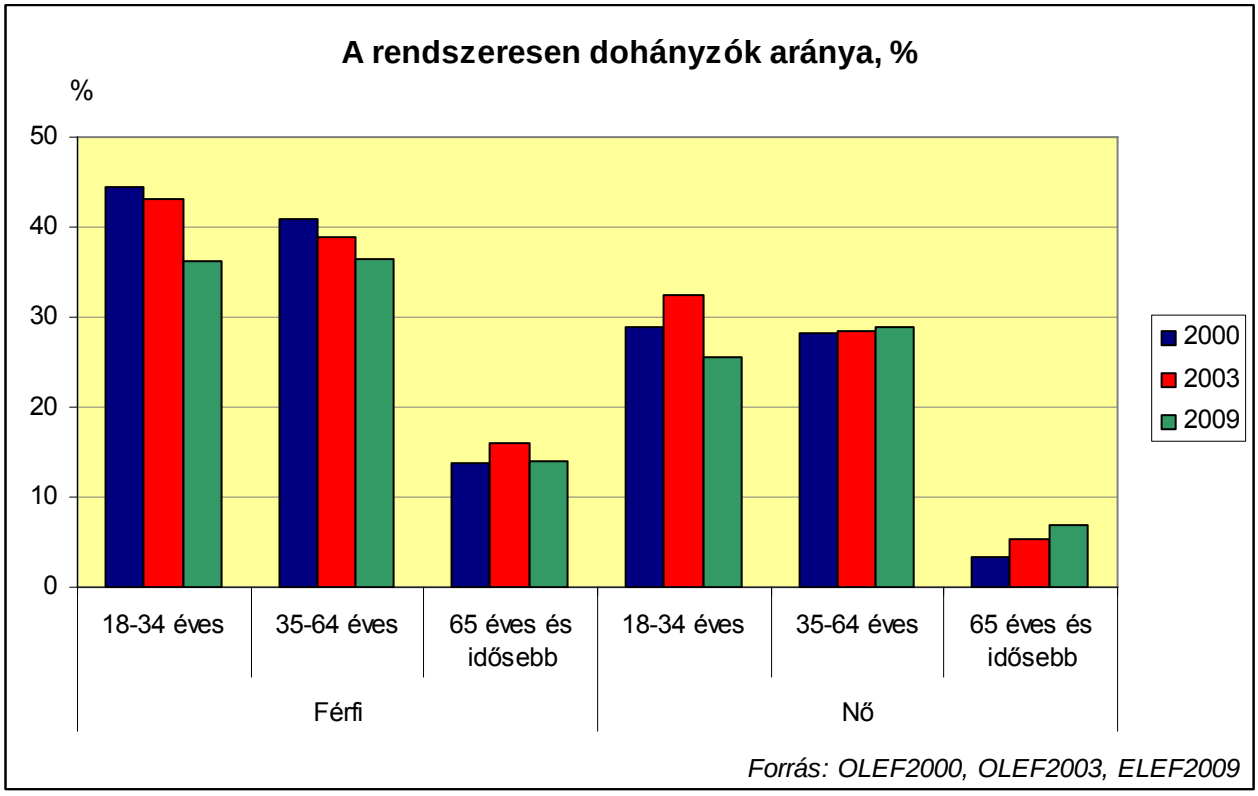
A rendszeresen dohányzók aránya, %
%
50
40
30
20
10
0
18-34 éves
35-64 éves
65 éves és idősebb
18-34 éves
35-64 éves
65 éves és idősebb
Férfi
Nő
2000
2003
2009
Forrás: OLEF2000, OLEF2003, ELEF2009